

Program Kemitraan dan Bina Lingkungan PT Bank Rakyat Indonesia (Persero) Tbk

Laporan keuangan tanggal 31 Desember 2014
dan untuk tahun yang berakhir pada tanggal tersebut
beserta laporan auditor independen



PT. BANK RAKYAT INDONESIA (PERSERO) Tbk
KANTOR PUSAT

Jalan Jenderal Sudirman No.44-46 Tromol Pos 1094/1000 Jakarta 10210

Telepon : 2510244, 2510254, 2510264, 2510259, 2510279

Facsimile : 2500077 Kawat : KANPJSBRI

Telex : 65293, 65301, 65459, 65461

SURAT PERNYATAAN DIREKSI
TENTANG TANGGUNG JAWAB ATAS LAPORAN KEUANGAN
PROGRAM KEMITRAAN DAN BINA LINGKUNGAN
PT BANK RAKYAT INDONESIA (PERSERO) Tbk
UNTUK TAHUN YANG BERAKHIR PADA TANGGAL
31 DESEMBER 2014

Nomor: B. 96 -DIR/PRG/02/2015

Nomor: B. 97 -DIR/SKP/02/2015

Kami yang bertanda tangan dibawah ini:

- 1 Nama : Djarot Kusumayakti
Jabatan : Direktur Bisnis Usaha Mikro Kecil & Menengah
PT Bank Rakyat Indonesia (Persero) Tbk.
Alamat Kantor : Gedung BRI I Lantai 17
Jl. Jend. Sudirman Kav. 44-46 Jakarta 10210
- 2 Nama : Teten Djaka Triana
Jabatan : Kepala Divisi Bisnis Program dan Kemitraan
PT Bank Rakyat Indonesia (Persero) Tbk.
Alamat Kantor : Gedung Landmark II Lantai 16
Jl. Jend. Sudirman Kav. 1 Jakarta 12910
- 3 Nama : Budi Satria
Jabatan : Kepala Divisi Sekretariat Perusahaan
PT Bank Rakyat Indonesia (Persero) Tbk.
Alamat Kantor : Gedung BRI I Lantai 20
Jl. Jend. Sudirman Kav. 44-46 Jakarta 10210

Menyatakan bahwa:

- 1 Kami bertanggung jawab atas penyusunan dan penyajian laporan keuangan Program Kemitraan dan Bina Lingkungan PT Bank Rakyat Indonesia (Persero) Tbk (PKBL BRI);
- 2 Laporan Keuangan PKBL BRI telah disusun dan disajikan sesuai dengan Standar Akuntansi Keuangan Entitas Tanpa Akuntabilitas Publik di Indonesia dan berdasarkan Surat Edaran Kementerian BUMN No.SE-02/MBU/WK/2012 yang dikeluarkan tanggal 23 Februari 2012 perihal Penetapan Pedoman Akuntansi Program Kemitraan dan Bina Lingkungan;
- 3a Semua Informasi dalam laporan keuangan PKBL BRI telah diungkapkan secara lengkap dan benar;
- 3b Laporan keuangan PKBL BRI tidak mengandung informasi atau fakta material yang tidak benar, dan tidak menghilangkan informasi atau fakta material;
- 4 Kami bertanggung jawab atas sistem pengendalian internal Program Kemitraan dan Bina Lingkungan PT Bank Rakyat Indonesia (Persero) Tbk.

Demikian pernyataan ini dibuat dengan sebenarnya.



Djarot Kusumayakti
Direktur

Jakarta, 18 Februari 2015

Budi Satria
Kepala Divisi

Teten Djaka Triana
Kepala Divisi

PT BANK RAKYAT INDONESIA (PERSERO) Tbk
LAPORAN KEUANGAN
PROGRAM KEMITRAAN DAN BINA LINGKUNGAN
TANGGAL 31 DESEMBER 2014
DAN UNTUK TAHUN YANG BERAKHIR PADA TANGGAL TERSEBUT
BESERTA LAPORAN AUDITOR INDEPENDEN

Daftar Isi

| | Halaman |
|---|---------|
| Laporan auditor independen | |
| Laporan posisi keuangan | 1 |
| Laporan aktivitas | 2 |
| Laporan arus kas | 3 |
| Catatan atas laporan keuangan | 4-22 |
| Lampiran 1 - Laporan penyaluran dana program bina lingkungan | 23-24 |
| Lampiran 2 - Laporan kualitas pinjaman menurut wilayah dan sektor usaha program kemitraan..... | 25-43 |

Laporan Auditor Independen

Laporan No. RPC-6769/PSS/2015

Pengelola Program Kemitraan dan Bina Lingkungan PT Bank Rakyat Indonesia (Persero) Tbk

Kami telah mengaudit laporan keuangan Program Kemitraan dan Bina Lingkungan ("PKBL") PT Bank Rakyat Indonesia (Persero) Tbk ("BRI") terlampir, yang terdiri dari laporan posisi keuangan tanggal 31 Desember 2014, serta laporan aktivitas dan laporan arus kas untuk tahun yang berakhir pada tanggal tersebut, dan suatu ikhtisar kebijakan akuntansi signifikan dan informasi penjelasan lainnya.

Tanggung jawab manajemen atas laporan keuangan

Manajemen bertanggung jawab atas penyusunan dan penyajian wajar laporan keuangan tersebut sesuai dengan Standar Akuntansi Keuangan di Indonesia, dan atas pengendalian internal yang dianggap perlu oleh manajemen untuk memungkinkan penyusunan laporan keuangan yang bebas dari kesalahan penyajian material, baik yang disebabkan oleh kecurangan maupun kesalahan.

Tanggung jawab auditor

Tanggung jawab kami adalah untuk menyatakan suatu opini atas laporan keuangan tersebut berdasarkan audit kami. Kami melaksanakan audit kami berdasarkan Standar Audit yang ditetapkan oleh Institut Akuntan Publik Indonesia. Standar tersebut mengharuskan kami untuk mematuhi ketentuan etika serta merencanakan dan melaksanakan audit untuk memperoleh keyakinan memadai tentang apakah laporan keuangan tersebut bebas dari kesalahan penyajian material.

Suatu audit melibatkan pelaksanaan prosedur untuk memperoleh bukti audit tentang angka-angka dan pengungkapan dalam laporan keuangan. Prosedur yang dipilih bergantung pada pertimbangan auditor, termasuk penilaian atas risiko kesalahan penyajian material dalam laporan keuangan, baik yang disebabkan oleh kecurangan maupun kesalahan. Dalam melakukan penilaian risiko tersebut, auditor mempertimbangkan pengendalian internal yang relevan dengan penyusunan dan penyajian wajar laporan keuangan entitas untuk merancang prosedur audit yang tepat sesuai dengan kondisinya, tetapi bukan untuk tujuan menyatakan opini atas keefektifitasan pengendalian internal entitas. Suatu audit juga mencakup pengevaluasian atas ketepatan kebijakan akuntansi yang digunakan dan kewajaran estimasi akuntansi yang dibuat oleh manajemen, serta pengevaluasian atas penyajian laporan keuangan secara keseluruhan.

Kami yakin bahwa bukti audit yang telah kami peroleh adalah cukup dan tepat untuk menyediakan suatu basis bagi opini audit kami.

Laporan Auditor Independen (lanjutan)

Laporan No. RPC-6769/PSS/2015 (lanjutan)

Opini

Menurut opini kami, laporan keuangan terlampir menyajikan secara wajar, dalam semua hal yang material, posisi keuangan Program Kemitraan dan Bina Lingkungan PT Bank Rakyat Indonesia (Persero) Tbk tanggal 31 Desember 2014, serta kinerja keuangan dan arus kasnya untuk tahun yang berakhir pada tanggal tersebut, sesuai dengan Standar Akuntansi Keuangan Entitas Tanpa Akuntabilitas Publik di Indonesia.

Purwantono, Suherman & Surja

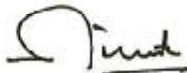

Sinarta
Registrasi Akuntan Publik No. AP.0701

18 Februari 2015

PT BANK RAKYAT INDONESIA (PERSERO) Tbk
LAPORAN POSISI KEUANGAN
PROGRAM KEMITRAAN DAN BINA LINGKUNGAN
31 Desember 2014
(Dinyatakan Dalam Rupiah)

| | <u>Catatan</u> | <u>31 Desember 2014</u> | <u>31 Desember 2013</u> |
|---|----------------|---------------------------------|---------------------------------|
| ASET | | | |
| Aset Lancar | | | |
| Kas dan setara kas | 2b,4 | 1.310.107.782.689 | 1.309.484.076.851 |
| Piutang kepada BUMN pembina lain/ lembaga penyalur (setelah dikurangi penyisihan kerugian penurunan nilai piutang kepada BUMN pembina lain/lembaga penyalur sebesar Rp4.747.079.934 dan Rp nihil masing-masing pada tanggal 31 Desember 2014 dan 2013) | 2c,5 | 70.252.920.066 | 90.000.000.000 |
| Piutang pinjaman mitra binaan - neto (setelah dikurangi penyisihan kerugian penurunan nilai piutang pinjaman sebesar Rp28.204.907.583 dan Rp16.491.562.352 masing-masing pada tanggal 31 Desember 2014 dan 2013) | 2c,2d,6 | 47.462.611.052 | 75.620.432.665 |
| Pendapatan jasa administrasi pinjaman yang masih akan diterima | 2k,7 | 785.417.608 | 1.137.825.223 |
| Piutang lain-lain | 8 | 1.007.943.999 | 493.874.368 |
| Jumlah Aset Lancar | | <u>1.429.616.675.414</u> | <u>1.476.736.209.107</u> |
| Aset Tidak Lancar | | | |
| Aset tetap bersih (setelah dikurangi akumulasi penyusutan sebesar Rp65.190.605 dan Rp58.501.822 masing-masing pada tanggal 31 Desember 2014 dan 2013) | 2e,9 | 5.898.500 | 11.087.283 |
| Jumlah Aset Tidak Lancar | | <u>5.898.500</u> | <u>11.087.283</u> |
| JUMLAH ASET | | <u>1.429.622.573.914</u> | <u>1.476.747.296.390</u> |
| LIABILITAS DAN ASET NETO | | | |
| LIABILITAS | | | |
| Beban yang masih harus dibayar | 2f,10 | 19.343.935.899 | 4.079.510.255 |
| ASET NETO | | | |
| Aset neto tidak terikat | 2g,11 | 1.410.278.638.015 | 1.472.667.786.135 |
| JUMLAH LIABILITAS DAN ASET NETO | | <u>1.429.622.573.914</u> | <u>1.476.747.296.390</u> |

Catatan atas laporan keuangan terlampir merupakan bagian yang tidak terpisahkan dari laporan keuangan secara keseluruhan.

PT BANK RAKYAT INDONESIA (PERSERO) Tbk
LAPORAN AKTIVITAS
PROGRAM KEMITRAAN DAN BINA LINGKUNGAN
Untuk Tahun yang Berakhir pada Tanggal 31 Desember 2014
(Dinyatakan Dalam Rupiah)

| | Catatan | Tahun yang berakhir pada tanggal | |
|---|---------|----------------------------------|--------------------------|
| | | 31 Desember 2014 | 31 Desember 2013 |
| PERUBAHAN ASET NETO TIDAK TERIKAT | | | |
| PENDAPATAN | | | |
| Pendapatan bunga | 2j,13 | 25.907.066.819 | 26.546.397.093 |
| Pendapatan jasa administrasi pinjaman | 2k,7,14 | 950.701.439 | 3.787.574.956 |
| Pendapatan lain-lain | 2m,15 | 38.784.410.440 | 25.381.659.746 |
| | | 65.642.178.698 | 55.715.631.795 |
| ASET NETO TERIKAT TEMPORER (ANTT) YANG BERAKHIR PEMBATASANNYA | | | |
| ANTT - Berakhir waktu | 2i | - | 38.642.059.271 |
| JUMLAH PENDAPATAN | | - | 94.357.691.066 |
| BEBAN | | | |
| Dana pembinaan kemitraan | 2n,16 | 172.350.000 | 1.255.937.500 |
| Penyaluran bina lingkungan | 17 | 103.910.452.995 | 140.122.908.425 |
| Beban pembinaan | 2o,18 | 1.951.758.508 | 724.344.489 |
| Beban penyusutan aset tetap | 9 | 6.688.783 | 6.989.550 |
| Beban penyisihan kerugian penurunan nilai piutang pinjaman | 2p,6 | 11.713.345.231 | 6.143.226.856 |
| Beban penyisihan kerugian penurunan nilai piutang kepada BUMN pembina lain | 2p,5 | 4.747.079.934 | - |
| Beban pajak | 2q | 5.181.413.367 | 5.309.279.416 |
| Beban lain-lain | 19 | 348.238.000 | 2.528.775.597 |
| JUMLAH BEBAN | | 128.031.326.818 | 156.091.461.833 |
| PENURUNAN ASET NETO TIDAK TERIKAT | | (62.389.148.120) | (61.733.770.767) |
| PERUBAHAN ASET NETO TERIKAT TEMPORER (ANTT) | | | |
| ANTT - Terbebaskan | | - | (38.642.059.271) |
| PENURUNAN ASET NETO | | (62.389.148.120) | (100.375.830.038) |
| ASET NETO PADA AWAL TAHUN | | 1.472.667.786.135 | 1.573.043.616.173 |
| ASET NETO PADA AKHIR TAHUN | | 1.410.278.638.015 | 1.472.667.786.135 |

Catatan atas laporan keuangan terlampir merupakan bagian yang tidak terpisahkan dari laporan keuangan secara keseluruhan.

PT BANK RAKYAT INDONESIA (PERSERO) Tbk
LAPORAN ARUS KAS
PROGRAM KEMITRAAN DAN BINA LINGKUNGAN
Untuk Tahun yang Berakhir pada Tanggal 31 Desember 2014
(Dinyatakan Dalam Rupiah)

| | Catatan | Tahun yang berakhir pada tanggal | |
|--|---------|----------------------------------|--------------------------|
| | | 31 Desember 2014 | 31 Desember 2013 |
| ARUS KAS DARI AKTIVITAS OPERASI | | | |
| Pengembalian pinjaman mitra binaan | | 45.080.791.751 | 53.746.327.875 |
| Pendapatan jasa administrasi pinjaman | | 1.303.109.054 | 3.250.117.666 |
| Pendapatan jasa giro | | 25.907.066.819 | 26.546.397.093 |
| Pendapatan lain-lain | 15 | 38.784.410.440 | 24.621.799.380 |
| Pengembalian dan penyaluran ke/dari BUMN pembina lain | 5 | 15.000.000.000 | (42.000.000.000) |
| Penyaluran pinjaman kemitraan | | (29.150.385.000) | (40.059.595.499) |
| Penyaluran dana pembinaan kemitraan | 16 | (172.350.000) | (1.255.937.500) |
| Penyaluran bina lingkungan | | (88.106.318.096) | (136.583.103.425) |
| Beban pembinaan | 18 | (1.951.758.508) | (724.344.489) |
| Pembayaran pajak | | (5.181.413.367) | (5.309.279.416) |
| Beban lain-lain | | (887.947.255) | (1.989.070.843) |
| Kas Neto yang Diterima dari (Digunakan untuk) Aktivitas Operasi | | 625.205.838 | (119.756.689.158) |
| ARUS KAS DARI AKTIVITAS INVESTASI | | | |
| Pembelian aktiva tetap | 9 | (1.500.000) | (7.805.000) |
| KENAIKAN (PENURUNAN) NETO DALAM KAS DAN SETARA KAS | | 623.705.838 | (119.764.494.158) |
| KAS DAN SETARA KAS PADA AWAL TAHUN | | 1.309.484.076.851 | 1.429.248.571.009 |
| KAS DAN SETARA KAS AKHIR TAHUN | | 1.310.107.782.689 | 1.309.484.076.851 |

Catatan atas laporan keuangan terlampir merupakan bagian yang tidak terpisahkan dari laporan keuangan secara keseluruhan.

**PROGRAM KEMITRAAN DAN BINA LINGKUNGAN
PT BANK RAKYAT INDONESIA (PERSERO) Tbk
CATATAN ATAS LAPORAN KEUANGAN
Untuk Tahun yang Berakhir pada Tanggal 31 Desember 2014
(Disajikan dalam Rupiah)**

1. PENJELASAN UMUM

a. Pendirian dan Informasi Umum

Program Kemitraan dan Bina Lingkungan (PKBL) PT Bank Rakyat Indonesia (Persero), Tbk (BRI), selanjutnya disebut "PKBL BRI" berdiri dan beroperasi sejak tahun 1990 dengan nama Pembinaan Pengusaha Ekonomi Lemah dan Koperasi (PPELK) sesuai dengan Keputusan Menteri Keuangan RI No. 1232/KMK.013/1989 tanggal 11 Nopember 1989, jo No. 306/KMK.013/1991 tanggal 20 Maret 1991, jo No. 368/KMK.013/1991 tanggal 19 April 1991 yang ditinjau kembali dengan Keputusan Menteri Keuangan RI No. 316/KMK.016/1994 tanggal 27 Juni 1994 tentang Pedoman Pembinaan Usaha Kecil dan Koperasi melalui pemanfaatan dana dari bagian laba Badan Usaha Milik Negara (BUMN). Kegiatan ini merupakan kebijakan Pemerintah yang dilaksanakan oleh seluruh BUMN dengan maksud agar BUMN disamping menjalankan operasional bisnisnya, juga melaksanakan tugas sosial sebagai pembina usaha kecil-koperasi berupa akses permodalan dan pendampingan, sehingga pada akhirnya bisa mandiri atau akses pembebanan komersial/perbankan.

Peraturan tersebut selanjutnya diperbaharui dengan Surat Keputusan Menteri BUMN No. KEP-236/MBU/2003 tanggal 17 Juni 2003 tentang Program Kemitraan Badan Usaha Milik Negara Dengan Usaha Kecil dan Program Bina Lingkungan dan Surat Edaran Menteri BUMN No. SE-433/MBU/2003 tanggal 16 September 2003 tentang Petunjuk Pelaksanaan Program Kemitraan BUMN dengan Usaha Kecil dan Program Bina Lingkungan, yang mewajibkan BUMN menyisihkan 1% sampai dengan 3% dari laba usaha setelah pajak untuk tujuan pembinaan usaha kecil termasuk koperasi guna membantu pemerintah didalam meningkatkan pemerataan pembangunan dan hasil-hasilnya. Ketentuan terakhir di atas diperbaharui melalui Peraturan Menteri Negara Badan Usaha Milik Negara (BUMN) Nomor PER-05/MBU/2007 tanggal 27 April 2007 tentang Program Kemitraan Badan Usaha Milik Negara dengan Usaha Kecil dan Program Bina Lingkungan yang mewajibkan BUMN menyisihkan maksimal 2% dari laba usaha setelah pajak.

Selanjutnya pada tanggal 27 Desember 2012, Kementerian BUMN mengeluarkan PER-20/MBU/2012 tentang perubahan atas Peraturan Menteri Negara BUMN No. PER-05/MBU/2007 yang berlaku untuk tahun buku 2013. Peraturan selanjutnya yang dikeluarkan yaitu Peraturan Menteri Negara BUMN No. PER-05/MBU/2013 tanggal 1 Mei 2013 mengatur mengenai penghentian pelaksanaan kegiatan BUMN peduli mulai tahun 2013.

Peraturan Kementerian diatas, terakhir kembali diubah dengan Peraturan Menteri Negara BUMN No. PER-08/MBU/2013 tanggal 10 September 2013 antara lain, mengatur tentang sumber dana Program Kemitraan dan Bina Lingkungan yang berasal dari anggaran perusahaan yang diperhitungkan sebagai biaya, maksimal (masing-masing) 2% dari laba bersih tahun sebelumnya.

Program Kemitraan BUMN dengan Usaha Kecil, yang selanjutnya disebut Program Kemitraan (PK) adalah program untuk meningkatkan kemampuan Usaha Kecil agar menjadi tangguh dan mandiri melalui pemanfaatan dana dari bagian laba BUMN Pembina.

Program Bina Lingkungan (BL) adalah program pemberdayaan kondisi sosial masyarakat oleh BUMN di wilayah usaha BUMN tersebut melalui pemanfaatan dana dari bagian laba BUMN Pembina.

b. Kegiatan Utama

Kegiatan utama yang dilakukan PKBL BRI meliputi kegiatan sebagai berikut:

1. Program Kemitraan (PK) menyalurkan dana berupa:

- a) Pinjaman yang digunakan untuk membiayai investasi dan atau modal kerja semua sektor usaha atau ekonomi yang bersifat produktif dengan skala mikro - kecil dengan cara langsung kepada Mitra Binaan atau melalui BUMN Pembina lain;

**PROGRAM KEMITRAAN DAN BINA LINGKUNGAN
PT BANK RAKYAT INDONESIA (PERSERO) Tbk
CATATAN ATAS LAPORAN KEUANGAN
Untuk Tahun yang Berakhir pada Tanggal 31 Desember 2014
(Disajikan dalam Rupiah)**

1. PENJELASAN UMUM (lanjutan)

b. Kegiatan Utama (lanjutan)

Kegiatan utama yang dilakukan PKBL BRI meliputi kegiatan sebagai berikut: (lanjutan)

1. Program Kemitraan (PK) menyalurkan dana berupa: (lanjutan)
 - b) Hibah kemitraan yang diarahkan untuk peningkatan kualitas SDM melalui pelatihan bagi Mitra Binaan. Hibah Program kemitraan meliputi kegiatan sebagai berikut:
 1. Pendidikan, pelatihan dan pemagangan dalam rangka meningkatkan keterampilan manajerial, wawasan bisnis dan pengelolaan administrasi serta pengembangan bisnis;
 2. Pemasaran dan promosi atas produk Mitra Binaan dalam kegiatan seperti pameran agar lebih dikenal dan mempermudah akses pada pasar sebagai upaya peningkatan produktivitas usaha Mitra Binaan;
 3. Kegiatan pengkajian/penelitian atau pendampingan kepada Mitra Binaan.
2. Program Bina Lingkungan (BL) meliputi kegiatan penyaluran dana berupa:
 - a) Bantuan korban bencana alam;
 - b) Bantuan pendidikan dan atau pelatihan;
 - c) Bantuan peningkatan kesehatan;
 - d) Bantuan pengembangan sarana dan prasarana umum;
 - e) Bantuan sarana ibadah;
 - f) Pelestarian alam;
 - g) Bantuan sosial untuk pengentasan kemiskinan.
3. Melakukan pengawasan atas kegiatan penyaluran dana PKBL di unit kerja BRI dan pengawasan kegiatan usaha Mitra Binaan;
4. Melakukan pelaporan kegiatan PKBL.

c. Sumber Dana

Sumber dana PKBL BRI adalah berasal dari:

1. Sebelum tahun 2013 berasal dari bagian laba setelah pajak PT Bank Rakyat Indonesia (Persero) Tbk sebagai BUMN Pembina berdasarkan hasil RUPS dan hasil pengembangan dana program.
2. Sesuai dengan Keputusan Menteri Negara BUMN RI No. PER-08/MBU/2013 tanggal 10 September 2013 tentang Program Kemitraan Badan Usaha Milik Negara dengan Usaha Kecil dan Program Bina Lingkungan, terhitung mulai tahun 2013 sumber dana PKBL berasal dari:
 - a) Anggaran Perusahaan yang diperhitungkan sebagai biaya, maksimal (masing-masing) 2% dari laba bersih tahun sebelumnya;
 - b) Saldo dana PKBL BRI yang berasal dari penyaluran sebagian laba PT Bank Rakyat Indonesia (Persero) Tbk yang teralokasi sampai dengan akhir tahun 2012;
 - c) Jasa administrasi pinjaman/margin/bagi hasil Program Kemitraan, bunga deposito dan/atau jasa giro dari dana PKBL setelah dikurangi beban operasional;
 - d) Pelimpahan dana Program Kemitraan dari BUMN lain, jika ada.

**PROGRAM KEMITRAAN DAN BINA LINGKUNGAN
PT BANK RAKYAT INDONESIA (PERSERO) Tbk
CATATAN ATAS LAPORAN KEUANGAN
Untuk Tahun yang Berakhir pada Tanggal 31 Desember 2014
(Disajikan dalam Rupiah)**

1. PENJELASAN UMUM (lanjutan)

d. Susunan Pengelola

Sebelum tanggal 27 April 2011, PKBL BRI adalah unit kerja bernama Bagian PKBL dan Pengawasan LKM yang secara struktural berada dibawah Divisi Bisnis Program dan Kemitraan, Direktorat Bisnis UMKM BRI yang bertugas mengelola dana PKBL BRI.

Berdasarkan Surat Keputusan Direksi PT Bank Rakyat Indonesia (Persero) Tbk NOKEP: S.16-DIR/REN/04/2011 tanggal 27 April 2011 tentang Organisasi Divisi Sekretariat Perusahaan PT Bank Rakyat Indonesia (Persero) Tbk, menyatakan tentang penambahan fungsi Bagian *Corporate Social Responsibility* (CSR) dibawah Divisi Sekretariat Perusahaan yang bertugas untuk mengelola dana Bina lingkungan.

Pembentukan Bagian CSR Divisi Sekretariat Perusahaan telah ada sejak tanggal 27 April 2011, akan tetapi Pengelolaan Dana Program Bina Lingkungan yang dulunya dikelola oleh Bagian PKBL dan Pengawasan LKM Divisi Bisnis Program dan Kemitraan dilimpahkan kepada Bagian *Corporate Social Responsibility* (CSR) Divisi Sekretariat Perusahaan efektif pada tanggal 30 Maret 2012 sesuai dengan Nota Dinas No. B.64.SKP/CSR/03/2012 dan No. B.148.PRG/KBL/03/2012 tanggal 30 Maret 2012.

Struktur organisasi PKBL BRI untuk tahun berakhir pada tanggal 31 Desember 2014 dan 2013 adalah sebagai berikut:

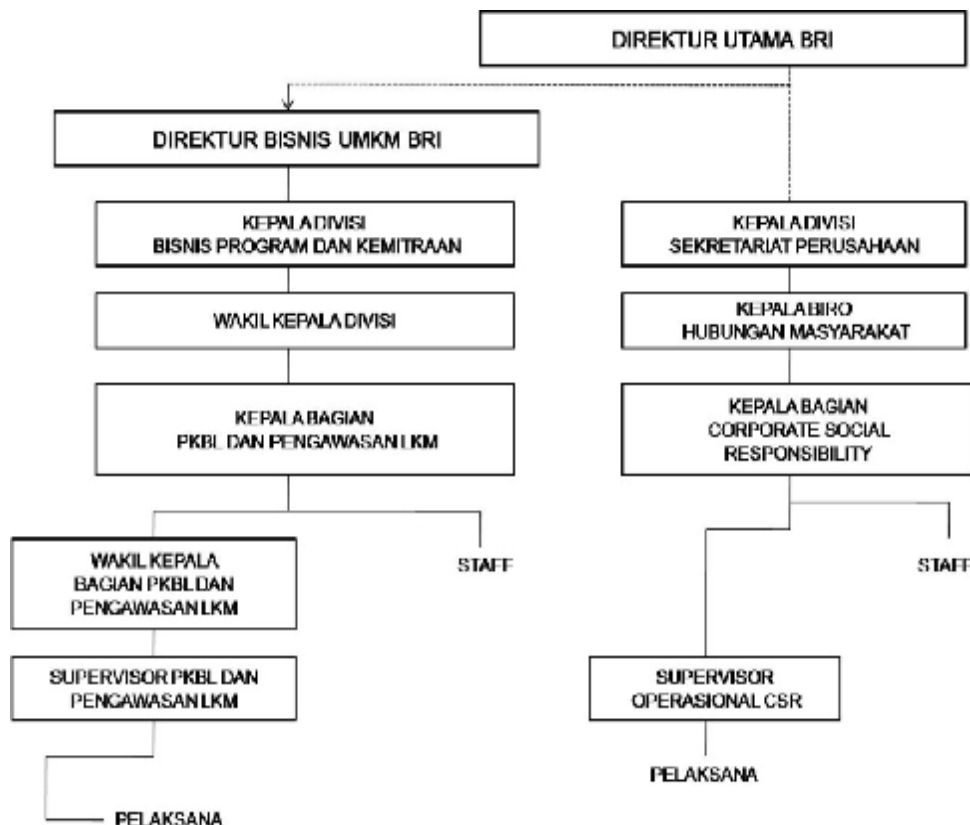

**PROGRAM KEMITRAAN DAN BINA LINGKUNGAN
PT BANK RAKYAT INDONESIA (PERSERO) Tbk
CATATAN ATAS LAPORAN KEUANGAN
Untuk Tahun yang Berakhir pada Tanggal 31 Desember 2014
(Disajikan dalam Rupiah)**

1. PENJELASAN UMUM (lanjutan)

d. Susunan Pengelola (lanjutan)

Susunan Pengelola PKBL BRI untuk tahun berakhir pada tanggal 31 Desember 2014 dan 2013 adalah sebagai berikut:

| | 31 Desember 2014 | 31 Desember 2013 |
|---|-------------------------|-------------------------|
| Direktur Bisnis UMKM | Djarot Kusumayakti | Djarot Kusumayakti |
| Kepala Divisi Bisnis Program dan Kemitraan | Teten Djaka Triana | Teten Djaka Triana |
| Wakil Kepala Divisi | Supardi Santoso | Supardi Santoso |
| Kepala Bagian PKBL dan Pengawasan LKM | Tinny Purwaningsih | Djoko Purwanto |
| - Staf | Aditya Kharisma | Aditya Kharisma |
| - Staf | Renatasia S | Renatasia S |
| - Supervisor PKBL dan Pengawasan LKM | - | Sujana |
| - Pelaksana | Abdul Razak | Abdul Razak |
| - Pelaksana | Fabby Fabianto | Fabby Fabianto |
| - Pelaksana | Anita Hastiar | - |
| - Pelaksana | Marthalena | - |
| Kepala Divisi Sekretariat Perusahaan | Budi Satria | Muhamad Ali |
| Kepala Bagian Corporate Social Responsibility | Eko Prasetyo H | Eko Prasetyo H |
| - Staf | Abas Wahyudi | Abas Wahyudi |
| - Staf | M. Taufiqurahman | M. Taufiqurahman |
| - Supervisor Operasional CSR | Lilis Rachmatiah | Lilis Rachmatiah |
| - Pelaksana | Nurhidayati | Nurhidayati |
| - Pelaksana | Dedy Hernawan | Dedy Hernawan |
| - Pelaksana | Irma Novianti | - |
| - Pelaksana | Ceindry Prayoga | - |

Seluruh pegawai adalah pegawai yang memperoleh gaji dan penghasilan lainnya dari PT Bank Rakyat Indonesia (Persero) Tbk (BRI) sehingga masalah penetapan Imbalan Kerja (PSAK No. 24) dilaksanakan dan menjadi beban BRI.

Pemotongan dan penyetoran atas PPh Pasal 21 atas pegawai BRI yang ditempatkan di PKBL BRI dilakukan oleh BRI.

e. Unit Kerja Penyalur PKBL BRI

Sejak tanggal 27 April 2011 PKBL BRI terdiri dari 2 (dua) bagian yaitu:

1. Bagian PKBL dan Pengawasan Lembaga Keuangan Mikro (LKM), Divisi Bisnis Program dan Kemitraan berlokasi di Gedung B Landmark lantai 16, Jalan Jenderal Sudirman No.1, Jakarta Pusat sebagai penyalur dana Pinjaman kemitraan.
2. Bagian *Corporate Social Responsibility* (CSR), Divisi Sekretariat Perusahaan berlokasi di Gedung BRI I Lantai 20 Jalan Jenderal Sudirman Kav. 44-46, Jakarta Pusat sebagai penyalur dana Bina Lingkungan.

**PROGRAM KEMITRAAN DAN BINA LINGKUNGAN
PT BANK RAKYAT INDONESIA (PERSERO) Tbk
CATATAN ATAS LAPORAN KEUANGAN
Untuk Tahun yang Berakhir pada Tanggal 31 Desember 2014
(Disajikan dalam Rupiah)**

1. PENJELASAN UMUM (lanjutan)

e. Unit Kerja Penyalur PKBL BRI (lanjutan)

Pada tanggal-tanggal 31 Desember 2014 dan 2013 penyaluran dana PKBL BRI dilakukan diunit kerja BRI dengan rincian sebagai berikut (tidak diaudit):

| No. | Unit Kerja | Jumlah Kantor Cabang | Jumlah Kantor Cabang Pembantu |
|-----|-------------------------------|-------------------------|----------------------------------|
| 1. | Kantor Wilayah Aceh | 11 | 14 |
| 2. | Kantor Wilayah Medan | 24 | 34 |
| 3. | Kantor Wilayah Padang | 13 | 8 |
| 4. | Kantor Wilayah Pekanbaru | 22 | 19 |
| 5. | Kantor Wilayah Palembang | 20 | 38 |
| 6. | Kantor Wilayah DKI Jakarta 1 | 26 | 54 |
| 7. | Kantor Wilayah DKI Jakarta 2 | 32 | 61 |
| 8. | Kantor Wilayah DKI Jakarta 3 | 36 | 51 |
| 9. | Kantor Wilayah Bandung | 30 | 43 |
| 10. | Kantor Wilayah Semarang | 22 | 33 |
| 11. | Kantor Wilayah Yogyakarta | 33 | 35 |
| 12. | Kantor Wilayah Surabaya | 25 | 37 |
| 13. | Kantor Wilayah Malang | 24 | 30 |
| 14. | Kantor Wilayah Denpasar | 30 | 25 |
| 15. | Kantor Wilayah Banjarmasin | 30 | 29 |
| 16. | Kantor Wilayah Makasar | 36 | 27 |
| 17. | Kantor Wilayah Manado | 17 | 16 |
| 18. | Kantor Wilayah Jayapura | 13 | 11 |
| 19. | Kantor Wilayah Bandar Lampung | 13 | - |
| | Jumlah | 457 | 565 |

Unit Kerja penyalur meliputi Kantor Cabang dan Kantor Cabang Pembantu dibawah kelolaan masing-masing Kantor Wilayah BRI.

2. IKHTISAR KEBIJAKAN AKUNTANSI YANG SIGNIFIKAN

Kebijakan akuntansi signifikan dan diterapkan dalam menyusun laporan keuangan untuk tahun yang berakhir pada tanggal-tanggal 31 Desember 2014 dan 2013 adalah sebagai berikut:

a. Dasar Penyusunan Laporan Keuangan

Laporan keuangan disusun berdasarkan Standar Akuntansi Keuangan Entitas Tanpa Akuntabilitas Publik (SAK ETAP) yang diterbitkan oleh Dewan Standar Akuntansi Keuangan - Ikatan Akuntan Indonesia, dan mempertimbangkan Surat Edaran Kementerian BUMN No. SE-02/MBU/Wk/2012 yang dikeluarkan tanggal 23 Februari 2012 perihal Penetapan Pedoman Akuntansi Program Kemitraan dan Bina Lingkungan.

Laporan keuangan disusun dengan dasar akrual, kecuali untuk beberapa akun tertentu yang disusun berdasarkan pengukuran lain sebagaimana diuraikan dalam kebijakan akuntansi terkait.

Laporan arus kas menyajikan informasi mengenai penerimaan dan pengeluaran kas dan setara kas dalam satu periode yang diklasifikasikan dalam aktivitas operasi, investasi, dan pendanaan, yang disusun dengan metode langsung.

Tahun buku PKBL BRI adalah 1 Januari - 31 Desember. Mata uang yang digunakan pada laporan keuangan adalah Rupiah.

**PROGRAM KEMITRAAN DAN BINA LINGKUNGAN
PT BANK RAKYAT INDONESIA (PERSERO) Tbk
CATATAN ATAS LAPORAN KEUANGAN
Untuk Tahun yang Berakhir pada Tanggal 31 Desember 2014
(Disajikan dalam Rupiah)**

2. IKHTISAR KEBIJAKAN AKUNTANSI YANG SIGNIFIKAN (lanjutan)

b. Kas dan Setara Kas

Kas dan setara kas terdiri dari kas, bank dan semua investasi jangka pendek yang jatuh tempo dalam waktu 3 (tiga) bulan atau kurang dari tanggal perolehannya, setelah dikurangi cerukan, dan tidak dijaminan serta tidak dibatasi penggunaannya.

c. Piutang

Piutang pinjaman Mitra Binaan merupakan pinjaman yang disalurkan oleh PKBL lewat unit kerja penyalur PKBL kepada Mitra Binaan sesuai ketentuan yang berlaku. Piutang pinjaman mitra binaan diakui pada saat pinjaman tersebut disalurkan kepada mitra binaan dan diukur serta dicatat sebesar jumlah neto setelah dikurangi dengan penyisihan piutang tak tertagih.

Piutang kepada Badan Usaha Milik Negara (BUMN) Pembina Lain/Lembaga Penyalur Lain merupakan pinjaman yang diberikan kepada unit Program Kemitraan dan Bina Lingkungan (PKBL)/Lembaga Penyalur lain sebagai bentuk sinergi antar unit Program Kemitraan dan Bina Lingkungan.

Piutang selain dijelaskan di atas disajikan dalam Laporan Posisi Keuangan pada akun Piutang Lain-lain.

Penggolongan kualitas piutang kemitraan ditetapkan sebagai berikut:

1. Lancar, apabila pembayaran angsuran pokok dan jasa administrasi pinjaman tepat waktu atau terjadi keterlambatan pembayaran pokok dan/atau jasa administrasi pinjaman selambat-lambatnya 30 hari dari tanggal jatuh tempo pembayaran angsuran;
2. Kurang lancar, apabila terjadi keterlambatan pembayaran pokok dan/atau jasa administrasi pinjaman yang telah melampaui 30 hari dan belum melampaui 180 hari dari tanggal jatuh tempo pembayaran angsuran;
3. Diragukan, apabila terjadi keterlambatan pembayaran pokok dan/atau jasa administrasi pinjaman yang telah melampaui 180 hari dan belum melampaui 270 hari dari tanggal jatuh tempo pembayaran angsuran;
4. Macet, apabila terjadi keterlambatan pembayaran pokok dan/atau jasa administrasi pinjaman yang telah melampaui 270 hari dari tanggal jatuh tempo pembayaran angsuran.

d. Penyisihan Kerugian Penurunan Nilai Piutang

Penyisihan kerugian penurunan nilai piutang adalah penyisihan atas estimasi kerugian terhadap piutang yang mungkin tidak tertagih di masa yang akan datang.

Penyisihan kerugian penurunan nilai piutang pinjaman mitra binaan dihitung secara kolektif berdasarkan prosentase tertentu tingkat ketertagihan (*collection*) data historis yang ada (minimal 2 tahun) sedangkan penyisihan kerugian penurunan nilai piutang kepada BUMN pembina lain dihitung secara individual.

**PROGRAM KEMITRAAN DAN BINA LINGKUNGAN
PT BANK RAKYAT INDONESIA (PERSERO) Tbk
CATATAN ATAS LAPORAN KEUANGAN
Untuk Tahun yang Berakhir pada Tanggal 31 Desember 2014
(Disajikan dalam Rupiah)**

2. IKHTISAR KEBIJAKAN AKUNTANSI YANG SIGNIFIKAN (lanjutan)

e. Aset Tetap

Aset tetap adalah aset berwujud yang diperoleh dalam bentuk siap pakai atau dibangun terlebih dahulu dan digunakan dalam operasi PKBL BRI serta mempunyai masa manfaat lebih dari satu tahun.

Aset tetap diakui berdasarkan harga perolehan dikurangi akumulasi penyusutan.

Aset tetap kecuali tanah, disusutkan berdasarkan taksiran masa manfaat ekonomis aset tetap dengan menggunakan metode garis lurus berdasarkan estimasi masa manfaat sebagai berikut:

| <u>Aset Tetap</u> | <u>Tarif Penyusutan/tahun</u> | <u>Masa Manfaat</u> |
|--------------------------|-------------------------------|---------------------|
| Inventaris dan Peralatan | 25% | 4 tahun |

Beban pemeliharaan dan perbaikan dibebankan pada saat terjadinya, pemugaran dan penambahan dalam jumlah signifikan, dikapitalisasi ke akun aset tetap yang bersangkutan. Jika aset tetap dihentikan pengakuannya, PKBL BRI harus menentukan keuntungan atau kerugian yang timbul dari penghentian pengakuan aset tetap dengan menghitung perbedaan, antara hasil penjualan neto (jika ada) dan jumlah tercatatnya.

f. Beban yang Masih Harus Dibayar

Beban yang masih harus dibayar adalah biaya-biaya yang masih harus dibayar PKBL BRI karena telah diterimanya jasa atau prestasi selama tahun berjalan tetapi belum dibayar sampai dengan akhir periode akuntansi karena pembayarannya akan jatuh tempo pada tahun berikutnya.

Beban yang masih harus dibayar diakui pada saat diterimanya jasa atau prestasi selama tahun berjalan.

g. Aset Neto

Aset neto adalah aset dikurangi dengan liabilitas. Aset neto diklasifikasikan menjadi Aset Neto Terikat (ANT) dan Aset Neto Tidak Terikat (ANTT).

ANT adalah sumber daya yang penggunaannya dibatasi untuk tujuan tertentu atau tidak dapat digunakan untuk kegiatan operasi normal. ANT diklasifikasikan menjadi Aset Neto Terikat Temporer (ANTT) dan Aset Neto Terikat Permanen (ANTP). Termasuk dalam pembatasan temporer adalah penyisihan dana BUMN Peduli yaitu dana program bina lingkungan yang disisihkan PKBL BRI untuk program Bina Lingkungan BUMN Peduli yang berasal dari saldo awal kas dana program bina lingkungan, pendapatan program bina lingkungan dan alokasi laba BRI untuk program bina lingkungan.

ANTT adalah sumber daya yang penggunaannya tidak dibatasi untuk tujuan tertentu.

h. Aset Neto Terikat Temporer (ANTT) - Berakhir Pemenuhan Program

ANTT - berakhir pemenuhan program adalah dana aset neto terikat - alokasi BUMN peduli yang menurut ketentuan telah digunakan dalam rangka pelaksanaan program bina lingkungan BUMN Peduli (telah dipenuhi pembatasan programnya). Akun ini merupakan kontra akun ANTT - terbebaskan.

**PROGRAM KEMITRAAN DAN BINA LINGKUNGAN
PT BANK RAKYAT INDONESIA (PERSERO) Tbk
CATATAN ATAS LAPORAN KEUANGAN
Untuk Tahun yang Berakhir pada Tanggal 31 Desember 2014
(Disajikan dalam Rupiah)**

2. IKHTISAR KEBIJAKAN AKUNTANSI YANG SIGNIFIKAN (lanjutan)

i. Aset Neto Terikat Temporer (ANTT) - Berakhir Waktu

ANTT - berakhir waktu adalah sisa dana ANT yang masih tersisa sampai dengan batas waktu pembatasannya berakhir. Akun ini merupakan kontra akun dari ANTT - terbebaskan yang diukur dan dicatat sebesar jumlah ANTT yang masih tersisa pada akhir periode akuntansi.

j. Pendapatan Bunga

Pendapatan bunga adalah pendapatan yang diperoleh dari hasil penempatan dana program kemitraan pada rekening giro bank. Pendapatan diakui menggunakan basis akrual.

k. Pendapatan Jasa Administrasi Pinjaman

Pendapatan jasa administrasi pinjaman adalah pendapatan jasa yang dipungut atas pinjaman dana program kemitraan yang disalurkan kepada Mitra Binaan. Pendapatan Jasa Administrasi Pinjaman diukur dan dicatat berdasarkan nilai yang telah jatuh tempo sesuai dengan kontrak. Pendapatan jasa administrasi pinjaman diakui secara akrual hanya pada piutang dengan status lancar dan kurang lancar.

l. Alokasi Bagian Laba dari BUMN Pembina

Alokasi bagian laba dari BUMN pembina adalah pendapatan yang berasal dari alokasi atas penyisihan laba setelah pajak BRI yang ditetapkan oleh RUPS untuk dana PKBL. Alokasi bagian laba dari BUMN pembina diakui pada saat ditetapkan oleh RUPS dan diukur serta dicatat sebesar jumlah dana yang dialokasikan untuk PKBL sesuai dengan keputusan RUPS. Mulai tahun 2013, PKBL BRI sudah tidak lagi mendapatkan alokasi bagian laba dari BUMN Pembina.

m. Pendapatan Lain-lain

Pendapatan lain-lain adalah pendapatan yang tidak dapat digolongkan menurut klasifikasi dari pendapatan di atas. Pendapatan ini diakui menggunakan basis akrual.

n. Dana pembinaan kemitraan (Hibah)

Dana pembinaan kemitraan (Hibah) adalah penyaluran dana PKBL BRI sebagai salah satu bentuk pelaksanaan Program Kemitraan, yang disalurkan melalui beberapa program yang disusun untuk membantu Mitra Binaan dalam rangka mengembangkan usahanya dengan besaran maksimal 20% dari dana Program Kemitraan tahun berjalan dan hanya diberikan kepada Mitra Binaan. Beban diakui pada saat dana disalurkan.

o. Beban Pembinaan

Beban pembinaan adalah beban yang dikeluarkan PKBL BRI berkaitan dengan penyaluran pinjaman kepada Mitra Binaan yang meliputi biaya survei, biaya *monitoring*, biaya penagihan pinjaman, dan biaya pelatihan pekerja atau pengurus PKBL BRI. Beban pembinaan diukur dan dicatat sebesar beban yang telah menjadi liabilitas sebagai akibat transaksi keuangan yang dilakukan oleh PKBL BRI.

p. Beban (Pembalikan) Penyisihan Kerugian Penurunan Nilai Piutang Pinjaman

Beban (pembalikan) penyisihan kerugian penurunan nilai piutang pinjaman adalah beban yang timbul akibat pembentukan (pembalikan) penyisihan kerugian penurunan nilai atas piutang pinjaman yang mungkin tidak tertagih.

**PROGRAM KEMITRAAN DAN BINA LINGKUNGAN
PT BANK RAKYAT INDONESIA (PERSERO) Tbk
CATATAN ATAS LAPORAN KEUANGAN
Untuk Tahun yang Berakhir pada Tanggal 31 Desember 2014
(Disajikan dalam Rupiah)**

2. IKHTISAR KEBIJAKAN AKUNTANSI YANG SIGNIFIKAN (lanjutan)

q. Beban Pajak

Beban pajak adalah jumlah pajak yang ditanggung oleh PKBL BRI dapat berupa Pasal 23/26 yang muncul dari simpanan dana PKBL BRI pada Bank, dan/atau pajak lainnya, sesuai dengan peraturan perpajakan yang berlaku.

3. PENGGUNAAN PERTIMBANGAN, ESTIMASI DAN ASUMSI

a. Pertimbangan

Dalam proses penerapan kebijakan akuntansi PKBL BRI, Pengelola telah membuat pertimbangan-pertimbangan berikut ini yang telah terpisah dari estimasi dan asumsi, yang memiliki pengaruh paling signifikan terhadap jumlah yang tercatat dalam laporan keuangan:

Penentuan mata uang fungsional

Mata uang fungsional PKBL BRI adalah mata uang dari lingkungan ekonomi primer dimana PKBL BRI beroperasi. Mata uang tersebut adalah mata uang yang mempengaruhi pendapatan dan beban dari jasa yang diberikan. PKBL BRI menentukan bahwa mata uang fungsionalnya adalah Rupiah.

Penyisihan kerugian penurunan nilai piutang pinjaman

Apabila terdapat bukti objektif bahwa rugi penurunan nilai telah terjadi atas piutang pinjaman mitra binaan, PKBL BRI mengestimasi penyisihan untuk kerugian penurunan nilai atas piutang yang secara khusus diidentifikasi sebagai piutang yang kemungkinan tidak dapat ditagih. Tingkat penyisihan ditelaah oleh Pengelola dengan dasar faktor-faktor yang mempengaruhi tingkat tertagihnya piutang tersebut.

Apabila terdapat bukti objektif bahwa rugi penurunan nilai telah terjadi atas piutang kepada BUMN Pembina lain, tingkat cadangan ditelaah oleh Pengelola dengan dasar peristiwa yang merugikan telah terjadi setelah pengakuan awal dan berdampak pada arus kas masa datang yang dapat diestimasi secara handal.

PKBL BRI menggunakan pertimbangan berdasarkan fakta dan situasi yang tersedia, termasuk tetapi tidak terbatas pada, jangka waktu hubungan PKBL BRI dengan Mitra Binaan dan status kredit berdasarkan kualitas pinjaman kemitraan.

b. Estimasi dan asumsi

PKBL BRI berkesinambungan mengevaluasi adanya bukti objektif bahwa piutang mengalami penurunan nilai pada tiap akhir periode pelaporan. Tingkat penyisihan ditelaah oleh manajemen dengan dasar faktor yang mempengaruhi tingkat tertagihnya piutang tersebut. Dalam kasus ini, PKBL BRI menggunakan pertimbangan berdasarkan fakta-fakta terbaik yang tersedia untuk mengakui penyisihan spesifik (individu) terhadap jumlah yang jatuh tempo untuk menurunkan piutang PKBL BRI ke jumlah yang diharapkan dapat ditagih.

Untuk penyisihan kerugian penurunan nilai piutang pinjaman kepada BUMN Pembina lain dihitung berdasarkan estimasi kerugian yang tidak dapat ditagih yaitu secara individual berdasarkan estimasi arus kas masa datang.

**PROGRAM KEMITRAAN DAN BINA LINGKUNGAN
PT BANK RAKYAT INDONESIA (PERSERO) Tbk
CATATAN ATAS LAPORAN KEUANGAN
Untuk Tahun yang Berakhir pada Tanggal 31 Desember 2014
(Disajikan dalam Rupiah)**

3. PENGGUNAAN PERTIMBANGAN, ESTIMASI DAN ASUMSI (lanjutan)

b. Estimasi dan asumsi (lanjutan)

PKBL BRI juga meneliti penyisihan kerugian penurunan nilai secara kolektif terhadap resiko kredit Mitra Binaan yang dikelompokkan berdasarkan karakteristik kredit yang sama, yang meskipun tidak diidentifikasi secara spesifik memerlukan penyisihan tertentu, memiliki risiko yang lebih besar tidak tertagih dibandingkan dengan piutang yang diberikan kepada Mitra Binaan. Penyisihan kerugian penurunan nilai piutang pinjaman mitra binaan dihitung berdasarkan kajian nilai terkini dan historis tingkat ketertagihan dari piutang. Penyisihan piutang mitra binaan dihitung berdasarkan estimasi kerugian yang tidak dapat ditagih yaitu secara kolektif berdasarkan prosentase tertentu tingkat ketertagihan (*collection*) data historis yang ada (minimal 2 tahun). Penyisihan ini disesuaikan secara berkala untuk mencerminkan hasil aktual dan estimasi.

4. KAS DAN SETARA KAS

Kas dan setara kas merupakan penempatan dana PKBL pada rekening giro di PT Bank Rakyat Indonesia (Persero) Tbk yang terdiri dari:

| | <u>31 Desember 2014</u> | <u>31 Desember 2013</u> |
|--|---------------------------------|---------------------------------|
| Program Kemitraan | | |
| PT Bank Rakyat Indonesia (Persero) Tbk | | |
| Penampungan Pokok - setelah Tbk | 248.944.519.974 | 184.791.361.657 |
| PT Bank Rakyat Indonesia (Persero) Tbk - setelah Tbk | 162.066.600.308 | 187.796.627.474 |
| PT Bank Rakyat Indonesia (Persero) Tbk | | |
| Penampungan Pokok - sebelum Tbk | 50.879.517.337 | 50.272.913.523 |
| PT Bank Rakyat Indonesia (Persero) Tbk | | |
| Penampungan Bunga - setelah Tbk | 18.339.503.719 | 17.384.179.771 |
| PT Bank Rakyat Indonesia (Persero) Tbk | | |
| Penampungan Bunga - sebelum Tbk | 4.731.308.649 | 4.674.900.295 |
| PT Bank Rakyat Indonesia (Persero) Tbk - sebelum Tbk | 3.834.697.558 | 3.788.978.922 |
| PT Bank Rakyat Indonesia (Persero) Tbk - Operasional | 638.781.299 | 10.268.510 |
| | <u>489.434.928.844</u> | <u>448.719.230.152</u> |
| Bina Lingkungan | | |
| PT Bank Rakyat Indonesia Bina Lingkungan | 583.455.010.613 | 662.318.840.933 |
| PT Bank Rakyat Indonesia BUMN Peduli | 236.495.083.048 | 197.731.584.975 |
| PT Bank Rakyat Indonesia Bina Lingkungan | | |
| Komitmen BRI | 722.760.184 | 714.420.791 |
| | <u>820.672.853.845</u> | <u>860.764.846.699</u> |
| Jumlah Kas dan Setara Kas | <u>1.310.107.782.689</u> | <u>1.309.484.076.851</u> |

Tingkat suku bunga giro pada tanggal-tanggal 31 Desember 2014 dan 2013 masing-masing sebesar 1,00%.

**PROGRAM KEMITRAAN DAN BINA LINGKUNGAN
PT BANK RAKYAT INDONESIA (PERSERO) Tbk
CATATAN ATAS LAPORAN KEUANGAN
Untuk Tahun yang Berakhir pada Tanggal 31 Desember 2014
(Disajikan dalam Rupiah)**

5. PIUTANG KEPADA BUMN PEMBINA LAIN/LEMBAGA PENYALUR

Piutang kepada BUMN Pembina Lain/Lembaga Penyalur pada tanggal-tanggal 31 Desember 2014 dan 2013 adalah sebagai berikut:

| | 31 Desember 2014 | 31 Desember 2013 |
|--|-------------------------|-------------------------|
| PKBL PT Perkebunan Nusantara IX (Persero) | 75.000.000.000 | 75.000.000.000 |
| PKBL PT Perkebunan Nusantara XI (Persero) | - | 15.000.000.000 |
| Jumlah | 75.000.000.000 | 90.000.000.000 |
| Dikurangi penyisihan kerugian penurunan nilai piutang kepada BUMN pembina lain /lembaga penyalur | (4.747.079.934) | - |
| Neto | 70.252.920.066 | 90.000.000.000 |

Berdasarkan Persetujuan Kredit No. B.171-DIR/PRG/03/2013 dan No. PTPN IX-0/KOTR/009/2013.SL antara PT Bank Rakyat Indonesia (Persero) Tbk dan PT Perkebunan Nusantara IX (Persero) tanggal 11 Maret 2013, PKBL BRI menyalurkan pinjaman kemitraan sebesar Rp75.000.000.000 yang diperuntukkan kepada petani/kelompok petani untuk budidaya tanaman tebu untuk masa tanam 2013/2014 dengan tingkat bunga sebesar 6% flat per tahun dan memiliki jangka waktu selama 24 (dua puluh empat) bulan dan akan jatuh tempo pada tanggal 11 Maret 2015. Pengembalian pinjaman tersebut (pokok pinjaman dan jasa administrasi) dimulai pada bulan Oktober 2014, November 2014 dan Desember 2014 masing-masing sebesar Rp44.000.000.000, Rp22.000.000.000 dan Rp16.500.000.000. Pada tanggal 10 November 2014, PT Perkebunan Nusantara IX (Persero) mengajukan permohonan perpanjangan pengembalian pinjaman kemitraan tersebut sampai dengan Desember 2015.

Berdasarkan Persetujuan Kredit No. B.529-DIR/PRG/08/2013 dan No. XX-KONTR/13.022 antara PT Bank Rakyat Indonesia (Persero) Tbk dan PT Perkebunan Nusantara XI (Persero) tanggal 1 Agustus 2013, PKBL BRI menyalurkan pinjaman kemitraan sebesar Rp15.000.000.000 yang digunakan untuk pembiayaan biaya garap, bibit, pupuk, dan tebang muat angkut petani tebu rakyat mandiri masa tanam 2013/2014 dengan tingkat bunga 6% flat per tahun dan memiliki jangka waktu 18 (delapan belas) bulan yang akan jatuh tempo pada tanggal 1 Februari 2015. Fasilitas pinjaman tersebut telah dilunasi oleh PT Perkebunan Nusantara XI (Persero) pada tanggal 5 September 2014 dan 5 November 2014 masing-masing sebesar Rp7.500.000.000.

Berdasarkan Persetujuan Kredit No. B.631-DIR/PRG/07/2012 dan No. PTPN IX-0/KOTR/025/2012.SL antara PT Bank Rakyat Indonesia (Persero) Tbk dan PT Perkebunan Nusantara IX (Persero) tanggal 20 Juli 2012, PKBL BRI menyalurkan pinjaman kemitraan sebesar Rp48.000.000.000 yang diperuntukkan kepada petani/kelompok petani untuk budidaya tanaman tebu masa tanam 2012/2013 dengan bunga 6% flat per tahun dan memiliki jangka waktu 24 (dua puluh empat) bulan yang akan jatuh tempo pada tanggal 20 Juli 2014. Fasilitas Pinjaman tersebut telah dilunasi PT Perkebunan Nusantara IX (Persero) pada tanggal 31 Oktober 2013 dan 17 Desember 2013 masing-masing sebesar Rp33.607.753.200 dan Rp14.392.246.800.

Manajemen berpendapat bahwa cadangan kerugian penurunan nilai piutang kepada BUMN Pembina lain/lembaga penyalur cukup untuk menutup kerugian atas tidak tertagihnya piutang.

**PROGRAM KEMITRAAN DAN BINA LINGKUNGAN
PT BANK RAKYAT INDONESIA (PERSERO) Tbk
CATATAN ATAS LAPORAN KEUANGAN
Untuk Tahun yang Berakhir pada Tanggal 31 Desember 2014
(Disajikan dalam Rupiah)**

6. PIUTANG PINJAMAN MITRA BINAAN

a. Berdasarkan Wilayah

| | 31 Desember 2014 | 31 Desember 2013 |
|--|-------------------------|-------------------------|
| Wilayah Denpasar | 11.160.486.734 | 12.369.453.385 |
| Wilayah Bandung | 8.619.588.495 | 9.141.954.326 |
| Wilayah Yogyakarta | 7.577.722.142 | 9.133.561.537 |
| Wilayah Malang | 5.363.998.080 | 6.214.302.048 |
| Wilayah Banjarmasin | 5.098.737.658 | 7.356.275.554 |
| Wilayah Surabaya | 4.301.054.215 | 4.290.386.491 |
| Wilayah Makassar | 4.241.497.960 | 6.919.822.218 |
| Wilayah Palembang | 3.617.369.471 | 6.832.924.107 |
| Wilayah Semarang | 3.517.003.748 | 3.746.303.058 |
| Wilayah Jayapura | 3.316.722.190 | 4.421.898.790 |
| Wilayah Manado | 3.306.787.584 | 4.036.036.395 |
| Wilayah Medan | 3.192.801.312 | 3.482.270.048 |
| Wilayah Aceh | 2.566.879.609 | 3.599.165.012 |
| Wilayah DKI Jakarta 3 | 2.217.537.983 | 2.659.413.394 |
| Wilayah DKI Jakarta 2 | 2.122.947.181 | 2.753.312.669 |
| Wilayah Padang | 1.934.616.749 | 2.407.970.105 |
| Wilayah Bandar Lampung | 1.606.135.429 | - |
| Wilayah Pekanbaru | 1.493.787.992 | 2.056.058.483 |
| Wilayah DKI Jakarta 1 | 411.844.103 | 690.887.397 |
| Jumlah | 75.667.518.635 | 92.111.995.017 |
| Dikurangi penyisihan kerugian penurunan nilai piutang pinjaman mitra binaan | (28.204.907.583) | (16.491.562.352) |
| Neto | 47.462.611.052 | 75.620.432.665 |

b. Berdasarkan Sektor Ekonomi

| | 31 Desember 2014 | 31 Desember 2013 |
|--|-------------------------|-------------------------|
| Perdagangan, Restoran dan Hotel | 38.552.827.115 | 49.702.326.399 |
| Pertanian | 23.493.786.318 | 26.269.189.071 |
| Jasa Lainnya | 5.384.210.406 | 6.762.439.870 |
| Industri Pengolahan | 4.217.031.467 | 5.001.244.712 |
| Pengangkutan, Pergudangan dan Komunikasi | 3.391.560.458 | 3.539.440.452 |
| Perumahan | 518.355.255 | 685.520.070 |
| Listrik, Gas dan Air | 68.333.800 | 82.083.500 |
| Konstruksi | 41.413.816 | 37.183.976 |
| Pertambangan | - | 32.566.967 |
| Jumlah | 75.667.518.635 | 92.111.995.017 |
| Dikurangi penyisihan kerugian penurunan nilai piutang pinjaman mitra binaan | (28.204.907.583) | (16.491.562.352) |
| Neto | 47.462.611.052 | 75.620.432.665 |

**PROGRAM KEMITRAAN DAN BINA LINGKUNGAN
PT BANK RAKYAT INDONESIA (PERSERO) Tbk
CATATAN ATAS LAPORAN KEUANGAN
Untuk Tahun yang Berakhir pada Tanggal 31 Desember 2014
(Disajikan dalam Rupiah)**

6. PIUTANG PINJAMAN MITRA BINAAN (lanjutan)

c. Berdasarkan Kualitas Pinjaman

| | <u>31 Desember 2014</u> | <u>31 Desember 2013</u> |
|---|-------------------------|-------------------------|
| Piutang Mitra Binaan | | |
| Lancar | 39.518.383.275 | 63.886.269.602 |
| Kurang Lancar | 6.598.785.493 | 8.616.184.387 |
| Diragukan | 3.282.210.637 | 5.612.905.183 |
| Macet | 26.268.139.230 | 13.996.635.845 |
| Jumlah | 75.667.518.635 | 92.111.995.017 |
| Dikurangi penyisihan kerugian penurunan nilai piutang pinjaman mitra binaan | (28.204.907.583) | (16.491.562.352) |
| Neto | 47.462.611.052 | 75.620.432.665 |

d. Penyisihan Kerugian Penurunan Nilai Piutang Pinjaman Kepada Mitra Binaan

Perubahan penyisihan kerugian penurunan nilai piutang pinjaman kepada Mitra Binaan adalah sebagai berikut:

| | <u>31 Desember 2014</u> | <u>31 Desember 2013</u> |
|--|-------------------------|-------------------------|
| Saldo awal tahun | 16.491.562.352 | 10.348.335.496 |
| Pembentukan penyisihan selama tahun berjalan | 11.713.345.231 | 6.143.226.856 |
| Saldo akhir tahun | 28.204.907.583 | 16.491.562.352 |

Alokasi penyisihan kerugian penurunan nilai piutang pinjaman kepada Mitra Binaan adalah sebagai berikut:

| | <u>31 Desember 2014</u> | | |
|---------------|-------------------------|--|-----------------------|
| | <u>Saldo Piutang</u> | <u>Akumulasi penyisihan kerugian penurunan nilai</u> | <u>Neto</u> |
| Lancar | 39.518.383.275 | (496.971.401) | 39.021.411.874 |
| Kurang lancar | 6.598.785.493 | (594.983.862) | 6.003.801.631 |
| Diragukan | 3.282.210.637 | (844.813.090) | 2.437.397.547 |
| Macet | 26.268.139.230 | (26.268.139.230) | - |
| Jumlah | 75.667.518.635 | (28.204.907.583) | 47.462.611.052 |
| | <u>31 Desember 2013</u> | | |
| | <u>Saldo Piutang</u> | <u>Akumulasi penyisihan kerugian penurunan nilai</u> | <u>Neto</u> |
| Lancar | 63.886.269.602 | (491.506.574) | 63.394.763.028 |
| Kurang lancar | 8.616.184.387 | (684.782.785) | 7.931.401.602 |
| Diragukan | 5.612.905.183 | (1.318.637.148) | 4.294.268.035 |
| Macet | 13.996.635.845 | (13.996.635.845) | - |
| Jumlah | 92.111.995.017 | (16.491.562.352) | 75.620.432.665 |

**PROGRAM KEMITRAAN DAN BINA LINGKUNGAN
PT BANK RAKYAT INDONESIA (PERSERO) Tbk
CATATAN ATAS LAPORAN KEUANGAN
Untuk Tahun yang Berakhir pada Tanggal 31 Desember 2014
(Disajikan dalam Rupiah)**

6. PIUTANG PINJAMAN MITRA BINAAN (lanjutan)

d. Penyisihan Kerugian Penurunan Nilai Piutang Pinjaman Kepada Mitra Binaan (lanjutan)

Manajemen berpendapat bahwa saldo penyisihan kerugian penurunan nilai piutang pinjaman kepada mitra binaan cukup untuk menutup kerugian atas tidak tertagihnya piutang.

7. PENDAPATAN JASA ADMINISTRASI PINJAMAN YANG MASIH AKAN DITERIMA

Pendapatan jasa administrasi pinjaman yang masih akan diterima berdasarkan wilayah adalah sebagai berikut:

| <u>Wilayah</u> | <u>31 Desember 2014</u> | <u>31 Desember 2013</u> |
|------------------------|---------------------------|-----------------------------|
| Wilayah Malang | 148.745.125 | 101.676.883 |
| Wilayah Bandung | 115.904.138 | 124.488.918 |
| Wilayah Denpasar | 83.267.701 | 160.249.796 |
| Wilayah Banjarmasin | 64.526.053 | 78.147.520 |
| Wilayah Yogyakarta | 63.383.712 | 81.632.807 |
| Wilayah Padang | 41.368.336 | 39.365.433 |
| Wilayah Jayapura | 39.871.253 | 58.732.493 |
| Wilayah Makassar | 33.685.130 | 126.677.732 |
| Wilayah Semarang | 29.439.214 | 49.938.209 |
| Wilayah Palembang | 28.328.094 | 114.623.738 |
| Wilayah Surabaya | 27.435.955 | 39.566.784 |
| Wilayah Manado | 22.830.106 | 25.089.295 |
| Wilayah Banda Aceh | 21.221.155 | 32.290.662 |
| Wilayah Medan | 16.669.882 | 38.760.697 |
| Wilayah DKI Jakarta 2 | 16.347.145 | 27.610.815 |
| Wilayah Pekanbaru | 14.438.457 | 19.702.785 |
| Wilayah Bandar Lampung | 9.942.714 | - |
| Wilayah DKI Jakarta 1 | 4.297.088 | 5.440.767 |
| Wilayah DKI Jakarta 3 | 3.716.350 | 13.829.889 |
| Jumlah | <u>785.417.608</u> | <u>1.137.825.223</u> |

8. PIUTANG LAIN-LAIN

Piutang lain-lain adalah alokasi dana dari PKBL BRI kepada Unit Kerja Penyalur PKBL BRI tetapi belum disalurkan kepada Mitra Binaan sampai dengan akhir periode pelaporan.

9. ASET TETAP

Aset tetap terdiri dari:

| | <u>31 Desember 2014</u> | | | |
|-----------------------------|---------------------------------|-------------------|--------------------|-----------------------------------|
| | <u>Saldo 1 Januari 2014</u> | <u>Mutasi</u> | | <u>Saldo 31 Desember 2014</u> |
| | | <u>Penambahan</u> | <u>Pengurangan</u> | |
| <u>Harga Perolehan</u> | | | | |
| Inventaris dan peralatan | 69.589.105 | 1.500.000 | - | 71.089.105 |
| <u>Akumulasi Penyusutan</u> | | | | |
| Inventaris dan peralatan | 58.501.822 | 6.688.783 | - | 65.190.605 |
| Nilai Buku Neto | <u>11.087.283</u> | | | <u>5.898.500</u> |

**PROGRAM KEMITRAAN DAN BINA LINGKUNGAN
PT BANK RAKYAT INDONESIA (PERSERO) Tbk
CATATAN ATAS LAPORAN KEUANGAN
Untuk Tahun yang Berakhir pada Tanggal 31 Desember 2014
(Disajikan dalam Rupiah)**

9. ASET TETAP (lanjutan)

Aset tetap terdiri dari (lanjutan):

| | 31 Desember 2013 | | | Saldo 31 Desember 2013 |
|-----------------------------|-------------------------|------------|-------------|---------------------------|
| | Saldo 1 Januari 2013 | Mutasi | | |
| | | Penambahan | Pengurangan | |
| <u>Harga Perolehan</u> | | | | |
| Inventaris dan peralatan | 61.784.105 | 7.805.000 | - | 69.589.105 |
| <u>Akumulasi Penyusutan</u> | | | | |
| Inventaris dan peralatan | 51.512.272 | 6.989.550 | - | 58.501.822 |
| Nilai Buku Neto | 10.271.833 | | | 11.087.283 |

10. BEBAN YANG MASIH HARUS DIBAYAR

Beban yang masih harus dibayar pada tanggal 31 Desember 2014 dan 2013 masing-masing sebesar Rp19.343.935.899 dan Rp4.079.510.255, yang terdiri dari bina lingkungan yang telah atau sedang dilaksanakan oleh Unit Kerja PKBL BRI namun belum ditagihan ke Unit PKBL BRI.

11. ASET NETO

a. Aset Neto Tidak Terikat

| | 31 Desember 2014 | 31 Desember 2013 |
|-----------------------------------|--------------------------|--------------------------|
| Saldo awal tahun | 1.472.667.786.135 | 1.534.401.556.902 |
| Penurunan Aset Neto Tidak Terikat | (62.389.148.120) | (61.733.770.767) |
| Saldo akhir tahun | 1.410.278.638.015 | 1.472.667.786.135 |

b. Aset Neto Terikat

| | 31 Desember 2014 | 31 Desember 2013 |
|--------------------------------------|------------------|-------------------------|
| Saldo awal tahun | - | 38.642.059.271 |
| Pembebasan Aset Neto Terikat | - | (38.642.059.271) |
| Saldo akhir tahun | - | - |
| Penurunan Aset Neto Terikat: | | |
| Penyisihan untuk BUMN Peduli | - | - |
| Aset Neto Terbebaskan, terdiri dari: | | |
| ANT - Berakhirnya Waktu | - | (38.642.059.271) |
| Saldo | - | (38.642.059.271) |

**PROGRAM KEMITRAAN DAN BINA LINGKUNGAN
PT BANK RAKYAT INDONESIA (PERSERO) Tbk
CATATAN ATAS LAPORAN KEUANGAN
Untuk Tahun yang Berakhir pada Tanggal 31 Desember 2014
(Disajikan dalam Rupiah)**

12. ALOKASI BAGIAN LABA DARI BUMN PEMBINA

Berdasarkan Surat keputusan Menteri Keuangan No. 316/KMK.016/1994 tentang Pedoman Pembinaan Usaha Kecil dan Koperasi melalui Pemanfaatan Dana dari Bagian Laba BUMN sebagaimana telah beberapa kali diubah dengan Salinan Peraturan Menteri Negara BUMN No. PER-05/MBU/2007 tanggal 27 April 2007 tentang Program Kemitraan BUMN dengan Usaha Kecil dan Program Bina Lingkungan serta perubahan terakhir pada PER-08/MBU/2013 tanggal 10 September 2013, yang menyatakan bahwa Dana Program Kemitraan dan Program Bina Lingkungan sebelum tahun 2013 salah satunya bersumber dari penyisihan laba setelah pajak dan pada tahun 2013 berasal dari Anggaran Perusahaan yang diperhitungkan sebagai biaya, maksimal 2% dari laba bersih tahun sebelumnya. Alokasi anggaran biaya pada tahun 2014 dan penyisihan laba pada tahun 2013 sebagai berikut:

Tahun 2014

Berdasarkan Surat Notaris & Pejabat Pembuat Akta Tanah (PPAT) Fathiah Helmi, SH No. 39/Ket/Not/111/2014 tanggal 26 Maret 2014, tidak terdapat alokasi bagian laba dari BUMN Pembina untuk PKBL BRI untuk tahun buku 2014.

Tahun 2013

Berdasarkan Surat Notaris & PPAT Fathiah Helmi, SH No. 01/PT-GP/Ket/III/2013 tanggal 1 Maret 2013 mengenai hasil Rapat Umum Pemegang Saham Tahunan BUMN Pembina tanggal 28 Februari 2013 diusulkan untuk mengalokasikan biaya untuk kegiatan Program Bina Lingkungan sebesar 2% dari laba bersih BUMN pembina tahun buku 2012 atau sebesar Rp370.418.955.076.

13. PENDAPATAN BUNGA

Pendapatan jasa giro untuk tahun yang berakhir pada tanggal-tanggal 31 Desember 2014 dan 2013 adalah sebagai berikut:

| | <u>Tahun yang berakhir pada tanggal</u> | |
|---|---|-------------------------|
| | <u>31 Desember 2014</u> | <u>31 Desember 2013</u> |
| Program Kemitraan | | |
| PT Bank Rakyat Indonesia (Persero) Tbk Penampungan Pokok - setelah Tbk | 4.244.752.715 | 2.112.840.103 |
| PT Bank Rakyat Indonesia (Persero) Tbk - setelah Tbk | 3.485.364.793 | 4.428.817.465 |
| PT Bank Rakyat Indonesia (Persero) Tbk Penampungan Pokok - sebelum Tbk | 758.254.768 | 749.214.584 |
| PT Bank Rakyat Indonesia (Persero) Tbk Penampungan Bunga - setelah Tbk | 348.042.366 | 319.340.414 |
| PT Bank Rakyat Indonesia (Persero) Tbk Penampungan Bunga - sebelum Tbk | 70.510.444 | 69.669.793 |
| PT Bank Rakyat Indonesia (Persero) Tbk - sebelum Tbk | 57.148.295 | 56.466.954 |
| PT Bank Rakyat Indonesia (Persero) Tbk - Operasional | 9.683.425 | 5.081.132 |
| | 8.973.756.806 | 7.741.430.445 |
| Bina Lingkungan | | |
| PT Bank Rakyat Indonesia (Persero) Tbk Bina Lingkungan | 12.625.527.554 | 14.911.880.685 |
| PT Bank Rakyat Indonesia (Persero) Tbk BUMN Peduli | 4.297.009.468 | 3.882.435.982 |
| PT Bank Rakyat Indonesia (Persero) Tbk Bina Lingkungan Komitmen BRI | 10.772.991 | 10.649.981 |
| | 16.933.310.013 | 18.804.966.648 |
| Jumlah | 25.907.066.819 | 26.546.397.093 |

**PROGRAM KEMITRAAN DAN BINA LINGKUNGAN
PT BANK RAKYAT INDONESIA (PERSERO) Tbk
CATATAN ATAS LAPORAN KEUANGAN
Untuk Tahun yang Berakhir pada Tanggal 31 Desember 2014
(Disajikan dalam Rupiah)**

14. PENDAPATAN JASA ADMINISTRASI PINJAMAN

Pendapatan Jasa Administrasi Pinjaman Program Kemitraan untuk tahun yang berakhir pada tanggal-tanggal 31 Desember 2014 dan 2013 adalah sebagai berikut:

| | <u>Tahun yang berakhir pada tanggal</u> | |
|------------------------|---|-------------------------|
| | <u>31 Desember 2014</u> | <u>31 Desember 2013</u> |
| Wilayah Malang | 152.605.440 | 288.536.625 |
| Wilayah Banjarmasin | 148.919.645 | 369.402.470 |
| Wilayah Bandung | 111.299.039 | 424.641.441 |
| Wilayah Denpasar | 86.618.592 | 421.529.295 |
| Wilayah Yogyakarta | 84.811.276 | 219.685.110 |
| Wilayah Medan | 62.183.640 | 143.704.783 |
| Wilayah Surabaya | 49.245.383 | 144.737.572 |
| Wilayah Aceh | 39.977.903 | 123.853.762 |
| Wilayah Semarang | 37.105.202 | 168.676.185 |
| Wilayah Jayapura | 37.021.284 | 205.053.795 |
| Wilayah Manado | 34.131.562 | 175.568.853 |
| Wilayah DKI Jakarta 2 | 29.446.011 | 95.397.140 |
| Wilayah Pekanbaru | 21.970.770 | 63.187.735 |
| Wilayah Padang | 11.376.596 | 106.698.218 |
| Wilayah DKI Jakarta 1 | 10.340.378 | 28.159.834 |
| Wilayah Palembang | 9.997.548 | 353.435.943 |
| Wilayah Bandar Lampung | 9.942.714 | - |
| Wilayah DKI Jakarta 3 | 5.697.070 | 34.954.989 |
| Wilayah Makasar | 4.668.652 | 406.857.839 |
| Kantor Cabang Khusus | 3.342.734 | 13.493.367 |
| Jumlah | 950.701.439 | 3.787.574.956 |

Berdasarkan Surat Edaran Menteri Negara BUMN No. SE-01/MBU/2007 tanggal 31 Agustus 2007 tentang Pemberlakuan Jasa Administrasi Pinjaman Kemitraan, PKBL BRI menerbitkan surat edaran Nota No. B.79-DIR/PRG/12/2007 tanggal 19 Desember 2007 perihal Bunga Pinjaman Kemitraan (PK) dan telah perbaharui dengan Surat No B.176-DIR/PRG/03/2013 tanggal 13 Maret 2013 tentang perubahan distribusi/komposisi bunga Pinjaman Kemitraan sebagai berikut:

| | <u>Setelah 13 Maret 2013</u> | <u>Sebelum 13 Maret 2013</u> |
|--|----------------------------------|----------------------------------|
| Jasa Administrasi/Suku Bunga | 6% | 6% |
| Distribusi jasa administrasi/suku bunga sebagai berikut: | | |
| Pelimpahan ke Kantor Pusat | 1% | 3% |
| Dana kompensasi beban operasional | | |
| Kantor Cabang | 1,5% | 1,5% |
| Dana pembinaan kemitraan Kantor Cabang | 2,5% | 1% |
| Dana pembinaan dan pengawasan kemitraan | | |
| Kantor Wilayah | 1% | 0,5% |

**PROGRAM KEMITRAAN DAN BINA LINGKUNGAN
PT BANK RAKYAT INDONESIA (PERSERO) Tbk
CATATAN ATAS LAPORAN KEUANGAN
Untuk Tahun yang Berakhir pada Tanggal 31 Desember 2014
(Disajikan dalam Rupiah)**

15. PENDAPATAN LAIN-LAIN

Pendapatan lain-lain sebesar Rp38.784.410.440 untuk tahun yang berakhir pada tanggal 31 Desember 2014 antara lain terdiri dari pengembalian dana dari koordinator sektor BUMN Peduli sebesar Rp35.326.169.500, pendapatan bunga program kemitraan dengan PT Perkebunan Nusantara XI (Persero) sebesar Rp675.000.000, pengembalian dana pinjaman kemitraan karena tidak jadi realisasi sebesar Rp802.470.000 dan pengembalian kelebihan dana bina lingkungan sebesar Rp756.243.291. Sedangkan untuk tahun yang berakhir pada tanggal 31 Desember 2013 pendapatan lain-lain sebesar Rp25.381.659.746 antara lain terdiri dari pengembalian dana dari mekanisme KUM-LTA dengan PT Bank Mandiri (Persero) Tbk sebesar Rp5.115.450.000, pendapatan bunga program kemitraan dengan PT Perkebunan Nusantara IX (Persero) sebesar Rp2.503.977.848, pengembalian dana pinjaman kemitraan karena tidak jadi realisasi sebesar Rp3.480.250.500 dan pengembalian kelebihan dana bina lingkungan sebesar Rp3.200.981.230.

16. DANA PEMBINAAN KEMITRAAN

Dana pembinaan kemitraan untuk tahun yang berakhir pada tanggal-tanggal 31 Desember 2014 dan 2013 masing-masing sebesar Rp172.350.000 dan Rp1.255.937.500 digunakan untuk penyelenggaraan pameran atas usaha Mitra Binaan.

17. PENYALURAN BINA LINGKUNGAN

Berikut rincian penyaluran dana untuk bina lingkungan:

| | Tahun yang berakhir pada tanggal | |
|---------------------------------------|----------------------------------|------------------------|
| | 31 Desember 2014 | 31 Desember 2013 |
| Bantuan Pendidikan | 29.483.055.775 | 73.275.108.453 |
| Bantuan Kesehatan | 22.704.965.784 | 20.456.418.173 |
| Bantuan Sarana Ibadah | 16.863.564.955 | 23.124.226.642 |
| Bantuan Sarana Umum | 12.017.508.523 | 12.271.017.189 |
| Bantuan Bansos Pengentasan Kemiskinan | 12.695.409.557 | 3.127.559.500 |
| Bantuan Korban Bencana Alam | 6.088.871.196 | 3.965.718.468 |
| Pelestarian Alam | 4.057.077.205 | 3.902.860.000 |
| Jumlah | 103.910.452.995 | 140.122.908.425 |

18. BEBAN PEMBINAAN

Berikut rincian beban pembinaan:

| | Tahun yang berakhir pada tanggal | |
|--|----------------------------------|--------------------|
| | 31 Desember 2014 | 31 Desember 2013 |
| Biaya Operasional Penyaluran Bina Lingkungan | 1.610.863.558 | 400.400.779 |
| Biaya Operasional Program Kemitraan | 340.894.950 | 323.943.710 |
| Jumlah | 1.951.758.508 | 724.344.489 |

**PROGRAM KEMITRAAN DAN BINA LINGKUNGAN
PT BANK RAKYAT INDONESIA (PERSERO) Tbk
CATATAN ATAS LAPORAN KEUANGAN
Untuk Tahun yang Berakhir pada Tanggal 31 Desember 2014
(Disajikan dalam Rupiah)**

19. BEBAN LAIN-LAIN

Beban lain-lain untuk tahun yang berakhir pada tanggal 31 Desember 2014 dan 2013 masing-masing sebesar Rp348.238.000 dan Rp2.528.775.597, dimana pada tahun 2014 sebagian besar terdiri dari pemberian jasa administrasi kepada PT Perkebunan Nusantara XI (Persero) sebesar Rp337.500.000 sedangkan untuk tahun 2013 terdiri dari beban pemindahbukuan dana program kemitraan untuk pembagian jasa administrasi Perkebunan Nusantara IX (Persero) sebesar Rp1.207.279.669, beban yang masih harus dibayar ke BUMN Penyalur (PTPN) berupa *fee* atas pendapatan bunga sebesar Rp539.709.255 dan beban operasional lain sebesar Rp781.786.673.

20. PENYELESAIAN LAPORAN KEUANGAN

PKBL BRI bertanggung jawab terhadap penyusunan dan penyajian laporan keuangan PKBL PT Bank Rakyat Indonesia (Persero) Tbk yang telah diselesaikan dan disetujui untuk diterbitkan pada tanggal 18 Februari 2015.

**PROGRAM KEMITRAAN DAN BINA LINGKUNGAN
PT BANK RAKYAT INDONESIA (PERSERO) Tbk
LAPORAN PENYALURAN DANA PROGRAM BINA LINGKUNGAN
Untuk Tahun yang Berakhir pada Tanggal 31 Desember 2014
(Disajikan dalam Rupiah)**

Laporan Penyaluran Dana Program Bina Lingkungan Tahun 2014

| NO | Kantor Wilayah | Sarana Umum | Bencana Alam | Pendidikan | Kesehatan | Sarana Ibadah | Pelestarian Alam | Bansos Pengentasan Kemiskinan | Total |
|----|----------------|-----------------------|----------------------|-----------------------|-----------------------|-----------------------|----------------------|-------------------------------|------------------------|
| 1 | Banda Aceh | 422.140.000 | 50.000.000 | - | - | - | - | 100.000.000 | 572.140.000 |
| 2 | Bandar Lampung | 413.050.000 | - | - | 604.900.000 | 28.727.000 | - | - | 1.046.677.000 |
| 3 | Bandung | 676.306.480 | 184.318.182 | 1.366.513.000 | 1.686.550.000 | 633.119.700 | 126.500.000 | 225.000.000 | 4.898.307.362 |
| 4 | Banjarmasin | 378.132.000 | 10.000.000 | 629.034.500 | 256.000.000 | - | - | 169.365.000 | 1.442.531.500 |
| 5 | Denpasar | 1.056.936.812 | 44.850.000 | 610.078.000 | 308.953.250 | 360.000.000 | 210.000.000 | 825.372.000 | 3.416.190.062 |
| 6 | DKI Jakarta 1 | 30.000.000 | 63.212.850 | 11.675.000 | 96.250.000 | - | - | - | 201.137.850 |
| 7 | DKI Jakarta 2 | 206.961.000 | 253.001.293 | 395.210.000 | 369.145.000 | 779.469.000 | 37.000.000 | 50.000.000 | 2.090.786.293 |
| 8 | DKI Jakarta 3 | 324.667.000 | 36.750.970 | 153.890.000 | 744.500.000 | 50.000.000 | 70.000.000 | - | 1.379.807.970 |
| 9 | Jayapura | 21.618.750 | - | 390.000.000 | 448.809.000 | 21.560.000 | - | 45.535.004 | 927.522.754 |
| 10 | Kantor Pusat | 2.938.878.368 | 2.735.007.789 | 17.190.286.719 | 13.464.675.534 | 13.264.996.657 | 3.200.237.205 | 8.649.305.553 | 61.443.387.825 |
| 11 | Makassar | 462.280.000 | 99.997.200 | 235.835.000 | 669.375.000 | - | - | 222.850.000 | 1.690.337.200 |
| 12 | Malang | 460.400.000 | 683.387.502 | 3.672.694.000 | 469.550.000 | 20.000.000 | 48.335.000 | 140.000.000 | 5.494.366.502 |
| 13 | Manado | 325.525.000 | 476.118.960 | 564.824.000 | 210.700.000 | 178.890.000 | - | 145.000.000 | 1.901.057.960 |
| 14 | Medan | 260.005.000 | 729.025.000 | 244.200.000 | 429.600.000 | 290.000.000 | 175.000.000 | - | 2.127.830.000 |
| 15 | Padang | 168.160.000 | 23.900.000 | 31.000.000 | - | 75.000.000 | - | 141.250.000 | 439.310.000 |
| 16 | Palembang | 681.780.297 | - | 259.850.000 | 80.100.000 | 220.000.000 | - | 472.687.000 | 1.714.417.297 |
| 17 | Pekanbaru | 201.750.000 | - | 185.890.000 | 220.620.000 | - | - | 249.776.000 | 858.036.000 |
| 18 | Semarang | 820.336.100 | 257.301.310 | 225.787.950 | 1.210.000.000 | 152.800.000 | 107.000.000 | 231.200.000 | 3.004.425.360 |
| 19 | Surabaya | 401.165.000 | 47.500.000 | 1.099.591.000 | 787.400.000 | 30.000.000 | 83.005.000 | 65.000.000 | 2.513.661.000 |
| 20 | Yogyakarta | 1.767.416.716 | 394.500.140 | 2.216.696.606 | 647.838.000 | 759.002.598 | - | 963.069.000 | 6.748.523.060 |
| | Jumlah | 12.017.508.523 | 6.088.871.196 | 29.483.055.775 | 22.704.965.784 | 16.863.564.955 | 4.057.077.205 | 12.695.409.557 | 103.910.452.995 |

**PROGRAM KEMITRAAN DAN BINA LINGKUNGAN
PT BANK RAKYAT INDONESIA (PERSERO) Tbk
LAPORAN PENYALURAN DANA PROGRAM BINA LINGKUNGAN
Untuk Tahun yang Berakhir pada Tanggal 31 Desember 2014
(Disajikan dalam Rupiah)**

Laporan Penyaluran Dana Program Bina Lingkungan Tahun 2013

| No | Kantor Wilayah | Sarana Umum | Bencana Alam | Pendidikan | Kesehatan | Sarana Ibadah | Pelestarian Alam | Bansos Pengentasan Kemiskinan | Total |
|----|----------------|-----------------------|----------------------|-----------------------|-----------------------|-----------------------|----------------------|-------------------------------|------------------------|
| 1 | Banda Aceh | - | 220.446.000 | - | - | - | - | - | 220.446.000 |
| 2 | Bandung | 860.135.000 | 48.823.000 | 800.940.190 | 1.136.818.708 | 699.314.087 | 180.000.000 | 60.000.000 | 3.786.030.985 |
| 3 | Banjarmasin | 520.401.625 | 81.536.000 | 312.345.000 | 316.041.500 | 49.500.000 | 38.700.000 | - | 1.318.524.125 |
| 4 | Denpasar | 542.899.500 | 125.000.000 | 486.237.500 | 137.942.000 | 577.834.394 | 37.500.000 | - | 1.907.413.394 |
| 5 | DKI Jakarta 1 | 292.000.000 | 234.371.180 | 961.360 | 2.179.800.000 | 250.000.000 | 150.000.000 | - | 3.107.132.540 |
| 6 | DKI Jakarta 2 | 199.100.000 | 302.131.447 | 334.700.000 | 785.053.927 | 99.000.000 | 20.000.000 | - | 1.739.985.374 |
| 7 | DKI Jakarta 3 | - | 276.378.868 | 234.580.255 | 23.500.000 | - | 44.500.000 | - | 578.959.123 |
| 8 | Jayapura | 1.071.635.000 | 50.000.000 | 487.613.160 | 316.000.000 | 330.000.000 | - | - | 2.255.248.160 |
| 9 | Kantor Pusat | 2.516.556.071 | 1.511.651.045 | 64.401.298.104 | 9.480.495.220 | 19.250.989.601 | 2.645.100.000 | 2.836.259.500 | 102.642.349.541 |
| 10 | Makassar | 866.918.000 | 125.000.000 | 187.038.756 | 190.388.756 | - | 22.000.000 | - | 1.391.345.512 |
| 11 | Malang | 1.023.401.700 | - | 3.520.900.000 | 1.105.904.950 | 663.869.000 | - | - | 6.314.075.650 |
| 12 | Manado | 219.657.000 | 50.000.000 | 50.000.000 | 449.475.000 | 182.300.000 | 102.500.000 | 100.000.000 | 1.153.932.000 |
| 13 | Medan | 268.402.000 | 305.235.200 | 125.000.000 | - | 62.500.000 | 50.000.000 | - | 811.137.200 |
| 14 | Padang | 411.863.000 | 68.895.000 | 123.999.500 | 398.682.000 | 315.681.000 | 16.560.000 | - | 1.335.680.500 |
| 15 | Palembang | 1.035.500.000 | 25.000.000 | 191.505.000 | 334.328.300 | 134.044.500 | - | - | 1.720.377.800 |
| 16 | Pekanbaru | 485.950.000 | 59.240.000 | 100.000.000 | 195.000.000 | 80.000.000 | - | - | 920.190.000 |
| 17 | Semarang | 474.296.000 | 91.886.728 | 373.582.500 | 224.500.000 | 49.750.000 | 302.000.000 | - | 1.516.015.228 |
| 18 | Surabaya | 53.285.000 | 339.619.000 | - | 1.380.290.000 | 139.490.500 | 29.350.000 | 25.000.000 | 1.967.034.500 |
| 19 | Yogyakarta | 1.429.017.293 | 50.505.000 | 1.544.407.128 | 1.802.197.812 | 239.953.560 | 264.650.000 | 106.300.000 | 5.437.030.793 |
| | Jumlah | 12.271.017.189 | 3.965.718.468 | 73.275.108.453 | 20.456.418.173 | 23.124.226.642 | 3.902.860.000 | 3.127.559.500 | 140.122.908.425 |

**PROGRAM KEMITRAAN DAN BINA LINGKUNGAN
PT BANK RAKYAT INDONESIA (PERSERO) Tbk
LAPORAN KUALITAS PINJAMAN MENURUT WILAYAH DAN
SEKTOR USAHA PROGRAM KEMITRAAN
Untuk Tahun yang Berakhir pada Tanggal 31 Desember 2014
(Disajikan dalam Rupiah)**

Lampiran 2

Laporan Kualitas Pinjaman menurut Wilayah dan Sektor Usaha Program Kemitraan Tahun 2014

| No | Kantor Wilayah | Industri Pengolahan | Jasa Lainnya | Konstruksi | Listrik. Gas. dan Air | Pengangkutan. Pergudangan. dan Komunikasi | Perdagangan. Restoran. dan Hotel | Pertambangan | Pertanian | Perumahan | Jumlah |
|----|-------------------|---------------------|--------------------|------------|-----------------------|---|----------------------------------|--------------|--------------------|-------------------|----------------------|
| 1 | Banda Aceh | | | | | | | | | | |
| | Lancar | - | 83.057.600 | - | - | 42.685.236 | 861.139.979 | - | 48.785.000 | 66.549.100 | 1.102.216.915 |
| | Kurang Lancar | - | 49.230.900 | - | - | 10.395.921 | 276.454.508 | - | 24.999.800 | | 361.081.129 |
| | Diragukan | - | - | - | - | - | 171.858.553 | - | - | - | 171.858.553 |
| | Macet | - | - | - | - | 81.275.000 | 721.585.378 | - | 128.862.634 | - | 931.723.012 |
| | Sub jumlah | - | 132.288.500 | - | - | 134.356.157 | 2.031.038.418 | - | 202.647.434 | 66.549.100 | 2.566.879.609 |
| 2 | Bandar Lampung | | | | | | | | | | |
| | Lancar | 31.110.000 | 70.110.890 | - | - | - | 591.477.272 | - | 50.897.900 | - | 743.596.062 |
| | Kurang Lancar | - | - | - | - | - | 87.176.183 | - | - | - | 87.176.183 |
| | Diragukan | - | - | - | - | - | - | - | - | - | - |
| | Macet | 17.925.133 | 14.609.667 | - | - | 68.566.667 | 422.090.917 | - | 252.170.800 | - | 775.363.184 |
| | Sub jumlah | 49.035.133 | 84.720.557 | - | - | 68.566.667 | 1.100.744.372 | - | 303.068.700 | - | 1.606.135.429 |

**PROGRAM KEMITRAAN DAN BINA LINGKUNGAN
PT BANK RAKYAT INDONESIA (PERSERO) Tbk
LAPORAN KUALITAS PINJAMAN MENURUT WILAYAH DAN
SEKTOR USAHA PROGRAM KEMITRAAN
Untuk Tahun yang Berakhir pada Tanggal 31 Desember 2014
(Disajikan dalam Rupiah)**

Lampiran 2

Laporan Kualitas Pinjaman menurut Wilayah dan Sektor Usaha Program Kemitraan Tahun 2014 (lanjutan)

| No | Kantor Wilayah | Industri Pengolahan | Jasa Lainnya | Konstruksi | Listrik. Gas. dan Air | Pengangkutan. Pergudangan. dan Komunikasi | Perdagangan. Restoran. dan Hotel | Pertambangan | Pertanian | Perumahan | Jumlah |
|----|-------------------|---------------------|--------------------|-------------------|-----------------------|---|----------------------------------|--------------|----------------------|--------------------|----------------------|
| 3 | Bandung | | | | | | | | | | |
| | Lancar | 346.368.000 | 303.213.000 | 38.888.800 | 41.666.600 | 105.950.368 | 2.868.098.204 | - | 1.281.146.791 | - | 4.985.331.763 |
| | Kurang Lancar | 19.305.600 | - | - | - | - | 172.767.799 | - | 474.037.358 | - | 666.110.757 |
| | Diragukan | - | - | - | - | - | 134.437.033 | - | 163.509.667 | - | 297.946.700 |
| | Macet | 122.326.467 | 150.184.401 | - | - | - | 630.232.262 | - | 1.767.456.145 | - | 2.670.199.275 |
| | Sub jumlah | 488.000.067 | 453.397.401 | 38.888.800 | 41.666.600 | 105.950.368 | 3.805.535.298 | - | 3.686.149.961 | - | 8.619.588.495 |
| 4 | Banjarmasin | | | | | | | | | | |
| | Lancar | 364.072.468 | 253.164.705 | - | - | 117.319.834 | 1.825.922.409 | - | 659.840.671 | 144.599.934 | 3.364.920.021 |
| | Kurang Lancar | - | - | - | - | 6.850.000 | 230.714.387 | - | 93.869.285 | - | 331.433.672 |
| | Diragukan | - | 5.618.700 | - | - | 30.614.133 | 94.888.811 | - | 53.750.287 | - | 184.871.931 |
| | Macet | 92.335.467 | 73.079.867 | - | - | 58.426.200 | 699.698.701 | - | 293.971.799 | - | 1.217.512.034 |
| | Sub jumlah | 456.407.935 | 331.863.272 | - | - | 213.210.167 | 2.851.224.308 | - | 1.101.432.042 | 144.599.934 | 5.098.737.658 |

**PROGRAM KEMITRAAN DAN BINA LINGKUNGAN
PT BANK RAKYAT INDONESIA (PERSERO) Tbk
LAPORAN KUALITAS PINJAMAN MENURUT WILAYAH DAN
SEKTOR USAHA PROGRAM KEMITRAAN
Untuk Tahun yang Berakhir pada Tanggal 31 Desember 2014
(Disajikan dalam Rupiah)**

Lampiran 2

Laporan Kualitas Pinjaman menurut Wilayah dan Sektor Usaha Program Kemitraan Tahun 2014 (lanjutan)

| No | Kantor Wilayah | Industri Pengolahan | Jasa Lainnya | Konstruksi | Listrik. Gas. dan Air | Pengangkutan. Pergudangan. dan Komunikasi | Perdagangan. Restoran. dan Hotel | Pertambangan | Pertanian | Perumahan | Jumlah |
|----|-------------------|---------------------|--------------------|------------|-----------------------|---|----------------------------------|--------------|----------------------|-------------------|-----------------------|
| 5 | Denpasar | | | | | | | | | | |
| | Lancar | 235.239.868 | 273.792.326 | - | - | 492.443.005 | 2.479.120.757 | - | 1.808.860.070 | 47.338.467 | 5.336.794.493 |
| | Kurang Lancar | - | - | - | - | - | 258.712.000 | - | 135.653.100 | - | 394.365.100 |
| | Diragukan | - | 63.979.034 | - | - | 23.139.900 | 71.159.500 | - | 21.453.700 | - | 179.732.134 |
| | Macet | 11.937.216 | 53.073.332 | - | - | 104.239.567 | 610.555.625 | - | 4.454.686.467 | 15.102.800 | 5.249.595.007 |
| | Sub jumlah | 247.177.084 | 390.844.692 | - | - | 619.822.472 | 3.419.547.882 | - | 6.420.653.337 | 62.441.267 | 11.160.486.734 |
| 6 | DKI Jakarta 1 | | | | | | | | | | |
| | Lancar | 3.566.868 | 17.284.135 | - | - | 21.988.667 | 62.923.901 | - | 36.712.289 | 810.920 | 143.286.780 |
| | Kurang Lancar | - | 6.143.334 | - | - | - | 1.737.724 | - | 18.055.300 | - | 25.936.358 |
| | Diragukan | - | - | - | - | - | 26.397.033 | - | 17.305.300 | - | 43.702.333 |
| | Macet | - | - | - | - | 23.719.233 | 116.866.399 | - | 58.333.000 | - | 198.918.632 |
| | Sub jumlah | 3.566.868 | 23.427.469 | - | - | 45.707.900 | 207.925.057 | - | 130.405.889 | 810.920 | 411.844.103 |

**PROGRAM KEMITRAAN DAN BINA LINGKUNGAN
PT BANK RAKYAT INDONESIA (PERSERO) Tbk
LAPORAN KUALITAS PINJAMAN MENURUT WILAYAH DAN
SEKTOR USAHA PROGRAM KEMITRAAN
Untuk Tahun yang Berakhir pada Tanggal 31 Desember 2014
(Disajikan dalam Rupiah)**

Lampiran 2

Laporan Kualitas Pinjaman menurut Wilayah dan Sektor Usaha Program Kemitraan Tahun 2014 (lanjutan)

| No | Kantor Wilayah | Industri Pengolahan | Jasa Lainnya | Konstruksi | Listrik. Gas. dan Air | Pengangkutan. Pergudangan. dan Komunikasi | Perdagangan. Restoran. dan Hotel | Pertambangan | Pertanian | Perumahan | Jumlah |
|----|-------------------|---------------------|--------------------|------------|-----------------------|---|----------------------------------|--------------|--------------------|------------------|----------------------|
| 7 | DKI Jakarta 2 | | | | | | | | | | |
| | Lancar | - | 20.139.800 | - | - | 201.505.499 | 874.772.153 | - | 14.167.300 | - | 1.110.584.752 |
| | Kurang Lancar | - | - | - | - | 18.750.000 | 136.262.717 | - | 87.499.995 | 3.434.767 | 245.947.479 |
| | Diragukan | - | - | - | - | - | 19.096.785 | - | 38.870.000 | - | 57.966.785 |
| | Macet | - | 136.791.830 | - | - | 36.094.333 | 450.554.069 | - | 85.007.933 | - | 708.448.165 |
| | Sub jumlah | - | 156.931.630 | - | - | 256.349.832 | 1.480.685.724 | - | 225.545.228 | 3.434.767 | 2.122.947.181 |
| 8 | DKI Jakarta 3 | | | | | | | | | | |
| | Lancar | 21.861.900 | - | - | - | - | 165.808.334 | - | 2.290.800 | - | 189.961.034 |
| | Kurang Lancar | - | - | - | - | - | 19.062.926 | - | 52.777.642 | - | 71.840.568 |
| | Diragukan | - | - | - | - | - | - | - | 2.371.250 | - | 2.371.250 |
| | Macet | 87.105.680 | 714.645.688 | - | - | - | 966.480.021 | - | 185.133.742 | - | 1.953.365.131 |
| | Sub jumlah | 108.967.580 | 714.645.688 | - | - | - | 1.151.351.281 | - | 242.573.434 | - | 2.217.537.983 |

**PROGRAM KEMITRAAN DAN BINA LINGKUNGAN
PT BANK RAKYAT INDONESIA (PERSERO) Tbk
LAPORAN KUALITAS PINJAMAN MENURUT WILAYAH DAN
SEKTOR USAHA PROGRAM KEMITRAAN
Untuk Tahun yang Berakhir pada Tanggal 31 Desember 2014
(Disajikan dalam Rupiah)**

Lampiran 2

Laporan Kualitas Pinjaman menurut Wilayah dan Sektor Usaha Program Kemitraan Tahun 2014 (lanjutan)

| No | Kantor Wilayah | Industri Pengolahan | Jasa Lainnya | Konstruksi | Listrik. Gas. dan Air | Pengangkutan. Pergudangan. dan Komunikasi | Perdagangan. Restoran. dan Hotel | Pertambangan | Pertanian | Perumahan | Jumlah |
|----|-------------------|---------------------|--------------------|------------------|-----------------------|---|----------------------------------|--------------|----------------------|-------------------|----------------------|
| 9 | Jayapura | | | | | | | | | | |
| | Lancar | 8.802.826 | 30.661.001 | - | - | 130.486.279 | 1.031.457.849 | - | 104.436.176 | 31.310.733 | 1.337.154.864 |
| | Kurang Lancar | 13.721.933 | 24.572.833 | - | - | - | 435.728.365 | - | 20.359.834 | 27.684.967 | 522.067.932 |
| | Diragukan | - | 5.606.800 | - | - | 63.555.300 | 114.482.367 | - | 27.004.820 | 7.626.067 | 218.275.354 |
| | Macet | - | 145.385.301 | - | - | 147.627.566 | 842.733.573 | - | 73.952.300 | 29.525.300 | 1.239.224.040 |
| | Sub jumlah | 22.524.759 | 206.225.935 | - | - | 341.669.145 | 2.424.402.154 | - | 225.753.130 | 96.147.067 | 3.316.722.190 |
| 10 | Makassar | | | | | | | | | | |
| | Lancar | 89.563.857 | 267.527.899 | 2.525.016 | - | 160.679.700 | 941.092.685 | - | 227.546.913 | - | 1.688.936.070 |
| | Kurang Lancar | 66.013 | - | - | - | 20.405.000 | 87.212.357 | - | 315.670.440 | - | 423.353.810 |
| | Diragukan | - | - | - | - | 8.376.067 | 271.862.765 | - | 189.144.983 | - | 469.383.815 |
| | Macet | 66.202.067 | 51.853.165 | - | - | 149.042.784 | 724.507.873 | - | 668.218.376 | - | 1.659.824.265 |
| | Sub jumlah | 155.831.937 | 319.381.064 | 2.525.016 | - | 338.503.551 | 2.024.675.680 | - | 1.400.580.712 | - | 4.241.497.960 |

**PROGRAM KEMITRAAN DAN BINA LINGKUNGAN
PT BANK RAKYAT INDONESIA (PERSERO) Tbk
LAPORAN KUALITAS PINJAMAN MENURUT WILAYAH DAN
SEKTOR USAHA PROGRAM KEMITRAAN
Untuk Tahun yang Berakhir pada Tanggal 31 Desember 2014
(Disajikan dalam Rupiah)**

Lampiran 2

Laporan Kualitas Pinjaman menurut Wilayah dan Sektor Usaha Program Kemitraan Tahun 2014 (lanjutan)

| No | Kantor Wilayah | Industri Pengolahan | Jasa Lainnya | Konstruksi | Listrik. Gas. dan Air | Pengangkutan. Pergudangan. dan Komunikasi | Perdagangan. Restoran. dan Hotel | Pertambangan | Pertanian | Perumahan | Jumlah |
|----|-------------------|---------------------|--------------------|------------|-----------------------|---|----------------------------------|--------------|----------------------|-------------------|----------------------|
| 11 | Malang | | | | | | | | | | |
| | Lancar | 76.664.800 | - | - | - | 39.933.976 | 1.478.127.911 | - | 3.107.517.734 | 23.332.000 | 4.725.576.421 |
| | Kurang Lancar | - | - | - | - | - | 191.290.000 | - | 117.904.503 | - | 309.194.503 |
| | Diragukan | - | - | - | - | - | - | - | - | - | - |
| | Macet | 8.153.233 | - | - | - | 26.564.750 | 203.917.344 | - | 90.591.829 | - | 329.227.156 |
| | Sub jumlah | 84.818.033 | - | - | - | 66.498.726 | 1.873.335.255 | - | 3.316.014.066 | 23.332.000 | 5.363.998.080 |
| 12 | Manado | | | | | | | | | | |
| | Lancar | 25.354.300 | 140.277.700 | - | 5.832.600 | 119.774.200 | 889.226.414 | - | 285.604.988 | 68.055.300 | 1.534.125.502 |
| | Kurang Lancar | - | 6.718.900 | - | - | - | 147.123.159 | - | 46.900.133 | - | 200.742.192 |
| | Diragukan | 100.000.000 | 34.233.864 | - | - | - | 120.395.532 | - | 150.000.000 | - | 404.629.396 |
| | Macet | 176.316.671 | 231.028.333 | - | - | 14.790.000 | 503.065.588 | - | 242.089.902 | - | 1.167.290.494 |
| | Sub jumlah | 301.670.971 | 412.258.797 | - | 5.832.600 | 134.564.200 | 1.659.810.693 | - | 724.595.023 | 68.055.300 | 3.306.787.584 |

**PROGRAM KEMITRAAN DAN BINA LINGKUNGAN
PT BANK RAKYAT INDONESIA (PERSERO) Tbk
LAPORAN KUALITAS PINJAMAN MENURUT WILAYAH DAN
SEKTOR USAHA PROGRAM KEMITRAAN
Untuk Tahun yang Berakhir pada Tanggal 31 Desember 2014
(Disajikan dalam Rupiah)**

Lampiran 2

Laporan Kualitas Pinjaman menurut Wilayah dan Sektor Usaha Program Kemitraan Tahun 2014 (lanjutan)

| No | Kantor Wilayah | Industri Pengolahan | Jasa Lainnya | Konstruksi | Listrik. Gas. dan Air | Pengangkutan. Pergudangan. dan Komunikasi | Perdagangan. Restoran. dan Hotel | Pertambangan | Pertanian | Perumahan | Jumlah |
|----|-------------------|---------------------|--------------------|------------|-----------------------|---|----------------------------------|--------------|--------------------|-------------------|----------------------|
| 13 | Medan | | | | | | | | | | |
| | Lancar | 111.369.809 | 69.971.300 | - | - | 111.886.131 | 1.449.640.188 | - | 295.133.134 | 12.916.500 | 2.050.917.062 |
| | Kurang Lancar | 47.222.200 | - | - | - | - | 138.027.963 | - | - | - | 185.250.163 |
| | Diragukan | - | - | - | - | - | 45.777.482 | - | - | - | 45.777.482 |
| | Macet | 107.877.222 | 258.093.466 | - | - | 7.783.267 | 318.637.794 | - | 218.464.856 | - | 910.856.605 |
| | Sub jumlah | 266.469.231 | 328.064.766 | - | - | 119.669.398 | 1.952.083.427 | - | 513.597.990 | 12.916.500 | 3.192.801.312 |
| 14 | Padang | | | | | | | | | | |
| | Lancar | 59.446.500 | 15.558.334 | - | - | 93.889.000 | 808.665.564 | - | 85.340.434 | - | 1.062.899.832 |
| | Kurang Lancar | 8.371.690 | 21.203.000 | - | - | - | 60.978.154 | - | 3.968.678 | - | 94.521.522 |
| | Diragukan | 3.338.965 | - | - | - | - | 13.120.000 | - | - | - | 16.458.965 |
| | Macet | 8.052.867 | 13.905.067 | - | - | - | 212.416.499 | - | 526.361.997 | - | 760.736.430 |
| | Sub jumlah | 79.210.022 | 50.666.401 | - | - | 93.889.000 | 1.095.180.217 | - | 615.671.109 | - | 1.934.616.749 |

**PROGRAM KEMITRAAN DAN BINA LINGKUNGAN
PT BANK RAKYAT INDONESIA (PERSERO) Tbk
LAPORAN KUALITAS PINJAMAN MENURUT WILAYAH DAN
SEKTOR USAHA PROGRAM KEMITRAAN
Untuk Tahun yang Berakhir pada Tanggal 31 Desember 2014
(Disajikan dalam Rupiah)**

Lampiran 2

Laporan Kualitas Pinjaman menurut Wilayah dan Sektor Usaha Program Kemitraan Tahun 2014 (lanjutan)

| No | Kantor Wilayah | Industri Pengolahan | Jasa Lainnya | Konstruksi | Listrik. Gas. dan Air | Pengangkutan. Pergudangan. dan Komunikasi | Perdagangan. Restoran. dan Hotel | Pertambangan | Pertanian | Perumahan | Jumlah |
|----|-------------------|---------------------|--------------------|------------|-----------------------|---|----------------------------------|--------------|--------------------|-------------------|----------------------|
| 15 | Palembang | | | | | | | | | | |
| | Lancar | 306.786.744 | 63.720.078 | - | - | 31.986.229 | 1.160.950.725 | - | 533.140.969 | 16.666.400 | 2.113.251.145 |
| | Kurang Lancar | - | - | - | - | - | 179.283.216 | - | 50.970.100 | - | 230.253.316 |
| | Diragukan | 97.049.000 | - | - | - | 4.295.371 | 59.206.467 | - | 18.715.000 | - | 179.265.838 |
| | Macet | 203.666.766 | 101.796.999 | - | - | 19.632.300 | 647.078.674 | - | 122.424.433 | - | 1.094.599.172 |
| | Sub jumlah | 607.502.510 | 165.517.077 | - | - | 55.913.900 | 2.046.519.082 | - | 725.250.502 | 16.666.400 | 3.617.369.471 |
| 16 | Pekanbaru | | | | | | | | | | |
| | Lancar | 99.956.595 | 15.148.234 | - | - | 91.666.600 | 668.146.629 | - | 92.544.526 | - | 967.462.584 |
| | Kurang Lancar | - | - | - | - | - | 150.111.343 | - | - | - | 150.111.343 |
| | Diragukan | - | - | - | - | - | 30.554.826 | - | - | - | 30.554.826 |
| | Macet | - | 32.519.833 | - | - | 48.866.100 | 228.412.306 | - | 35.861.000 | - | 345.659.239 |
| | Sub jumlah | 99.956.595 | 47.668.067 | - | - | 140.532.700 | 1.077.225.104 | - | 128.405.526 | - | 1.493.787.992 |

**PROGRAM KEMITRAAN DAN BINA LINGKUNGAN
PT BANK RAKYAT INDONESIA (PERSERO) Tbk
LAPORAN KUALITAS PINJAMAN MENURUT WILAYAH DAN
SEKTOR USAHA PROGRAM KEMITRAAN
Untuk Tahun yang Berakhir pada Tanggal 31 Desember 2014
(Disajikan dalam Rupiah)**

Lampiran 2

Laporan Kualitas Pinjaman menurut Wilayah dan Sektor Usaha Program Kemitraan Tahun 2014 (lanjutan)

| No | Kantor Wilayah | Industri Pengolahan | Jasa Lainnya | Konstruksi | Listrik. Gas. dan Air | Pengangkutan. Pergudangan. dan Komunikasi | Perdagangan. Restoran. dan Hotel | Pertambangan | Pertanian | Perumahan | Jumlah |
|----|-------------------|---------------------|--------------------|------------|-----------------------|---|----------------------------------|--------------|--------------------|-----------|----------------------|
| 17 | Semarang | | | | | | | | | | |
| | Lancar | 342.788.701 | 357.199.067 | - | - | 109.733.100 | 1.215.175.649 | - | 345.924.167 | - | 2.370.820.684 |
| | Kurang Lancar | - | 35.555.600 | - | - | - | 148.133.354 | - | 80.000.000 | - | 263.688.954 |
| | Diragukan | - | - | - | - | - | - | - | 95.646.350 | - | 95.646.350 |
| | Macet | 100.888.485 | 158.648.601 | - | - | - | 443.838.574 | - | 83.472.100 | - | 786.847.760 |
| | Sub jumlah | 443.677.186 | 551.403.268 | - | - | 109.733.100 | 1.807.147.577 | - | 605.042.617 | - | 3.517.003.748 |
| | | | | | | | | | | | |
| | | | | | | | | | | | |
| 18 | Surabaya | | | | | | | | | | |
| | Lancar | 144.097.600 | 125.698.215 | - | 20.834.600 | 210.009.250 | 2.041.731.576 | | 69.440.900 | - | 2.611.812.141 |
| | Kurang Lancar | 66.666.000 | - | - | - | - | 218.539.626 | - | 79.166.100 | - | 364.371.726 |
| | Diragukan | - | - | - | - | - | 287.311.180 | - | - | - | 287.311.180 |
| | Macet | 220.821.424 | 37.249.900 | - | - | - | 337.304.827 | - | 442.183.017 | - | 1.037.559.168 |
| | Sub jumlah | 431.585.024 | 162.948.115 | - | 20.834.600 | 210.009.250 | 2.884.887.209 | - | 590.790.017 | - | 4.301.054.215 |
| | | | | | | | | | | | |

**PROGRAM KEMITRAAN DAN BINA LINGKUNGAN
PT BANK RAKYAT INDONESIA (PERSERO) Tbk
LAPORAN KUALITAS PINJAMAN MENURUT WILAYAH DAN
SEKTOR USAHA PROGRAM KEMITRAAN
Untuk Tahun yang Berakhir pada Tanggal 31 Desember 2014
(Disajikan dalam Rupiah)**

Lampiran 2

Laporan Kualitas Pinjaman menurut Wilayah dan Sektor Usaha Program Kemitraan Tahun 2014 (lanjutan)

| No | Kantor Wilayah | Industri Pengolahan | Jasa Lainnya | Konstruksi | Listrik. Gas. dan Air | Pengangkutan. Pergudangan. dan Komunikasi | Perdagangan. Restoran. dan Hotel | Pertambangan | Pertanian | Perumahan | Jumlah |
|----|-------------------|----------------------|----------------------|-------------------|-----------------------|---|----------------------------------|--------------|-----------------------|--------------------|-----------------------|
| 19 | Yogyakarta | | | | | | | | | | |
| | Lancar | 83.367.900 | 282.471.235 | - | - | 225.899.676 | 1.218.826.299 | - | 268.170.040 | - | 2.078.735.150 |
| | Kurang Lancar | 12.787.333 | 391.655.555 | - | - | 5.939.433 | 304.291.299 | - | 939.998.766 | 16.666.400 | 1.671.338.786 |
| | Diragukan | 27.193.933 | - | - | - | - | 1.940.833 | - | 567.322.979 | - | 596.457.745 |
| | Macet | 247.281.366 | 177.830.917 | - | - | 104.774.816 | 2.134.449.946 | - | 560.117.816 | 6.735.600 | 3.231.190.461 |
| | Sub jumlah | 370.630.532 | 851.957.707 | - | - | 336.613.925 | 3.659.508.377 | - | 2.335.609.601 | 23.402.000 | 7.577.722.142 |
| | | | | | | | | | | | |
| | Jumlah | 4.217.031.467 | 5.384.210.406 | 41.413.816 | 68.333.800 | 3.391.560.458 | 38.552.827.115 | - | 23.493.786.318 | 518.355.255 | 75.667.518.635 |

**PROGRAM KEMITRAAN DAN BINA LINGKUNGAN
PT BANK RAKYAT INDONESIA (PERSERO) Tbk
LAPORAN KUALITAS PINJAMAN MENURUT WILAYAH DAN
SEKTOR USAHA PROGRAM KEMITRAAN
Untuk Tahun yang Berakhir pada Tanggal 31 Desember 2014
(Disajikan dalam Rupiah)**

Lampiran 2

Laporan Kualitas Pinjaman menurut Wilayah dan Sektor Usaha Program Kemitraan Tahun 2013

| No | Kantor Wilayah | Industri Pengolahan | Jasa Lainnya | Konstruksi | Listrik. Gas. dan Air | Pengangkutan. Pergudangan. dan Komunikasi | Perdagangan. Restoran. dan Hotel | Pertambangan | Pertanian | Perumahan | Jumlah |
|----|-------------------|---------------------|--------------------|------------|-----------------------|---|----------------------------------|--------------|----------------------|-------------------|----------------------|
| 1 | Banda Aceh | | | | | | | | | | |
| | Lancar | - | 180.105.600 | - | - | 203.895.974 | 2.064.724.204 | - | 163.949.900 | - | 2.612.675.678 |
| | Kurang Lancar | - | 7.694.167 | - | - | 63.690.833 | 273.040.098 | - | 46.534.900 | 51.455.542 | 442.415.540 |
| | Diragukan | - | - | - | - | 35.342.700 | 210.184.267 | - | - | - | 245.526.967 |
| | Macet | - | - | - | - | - | 188.141.626 | - | 110.405.201 | - | 298.546.827 |
| | Sub jumlah | - | 187.799.767 | - | - | 302.929.507 | 2.736.090.195 | - | 320.890.001 | 51.455.542 | 3.599.165.012 |
| 2 | Bandung | | | | | | | | | | |
| | Lancar | 575.993.294 | 325.085.348 | - | - | 141.395.600 | 3.171.958.881 | - | 2.239.716.414 | - | 6.454.149.537 |
| | Kurang Lancar | 8.790.000 | 21.117.534 | - | - | 15.555.200 | 173.167.530 | - | 305.474.800 | - | 524.105.064 |
| | Diragukan | 40.303.867 | - | - | - | - | 44.499.800 | - | 657.547.397 | - | 742.351.064 |
| | Macet | 49.801.000 | 129.066.867 | - | - | - | 458.427.729 | - | 784.053.065 | - | 1.421.348.661 |
| | Sub jumlah | 674.888.161 | 475.269.749 | - | - | 156.950.800 | 3.848.053.940 | - | 3.986.791.676 | - | 9.141.954.326 |

**PROGRAM KEMITRAAN DAN BINA LINGKUNGAN
PT BANK RAKYAT INDONESIA (PERSERO) Tbk
LAPORAN KUALITAS PINJAMAN MENURUT WILAYAH DAN
SEKTOR USAHA PROGRAM KEMITRAAN
Untuk Tahun yang Berakhir pada Tanggal 31 Desember 2014
(Disajikan dalam Rupiah)**

Lampiran 2

Laporan Kualitas Pinjaman menurut Wilayah dan Sektor Usaha Program Kemitraan Tahun 2013 (lanjutan)

| No | Kantor Wilayah | Industri Pengolahan | Jasa Lainnya | Konstruksi | Listrik. Gas. dan Air | Pengangkutan. Pergudangan. dan Komunikasi | Perdagangan. Restoran. dan Hotel | Pertambangan | Pertanian | Perumahan | Jumlah |
|----|-------------------|---------------------|--------------------|------------------|-----------------------|---|----------------------------------|--------------|----------------------|--------------------|-----------------------|
| 3 | Banjarmasin | | | | | | | | | | |
| | Lancar | 132.947.967 | 415.333.670 | - | - | 178.224.685 | 3.825.276.611 | - | 1.029.709.063 | 123.684.100 | 5.705.176.096 |
| | Kurang Lancar | 25.825.000 | 13.541.300 | - | - | 71.817.267 | 136.734.133 | - | 280.827.600 | - | 528.745.300 |
| | Diragukan | 31.231.667 | - | - | - | - | 65.483.667 | - | 86.725.000 | - | 183.440.334 |
| | Macet | 72.103.800 | 26.963.567 | 5.584.833 | - | 34.090.680 | 592.941.177 | - | 207.229.767 | - | 938.913.824 |
| | Sub jumlah | 262.108.434 | 455.838.537 | 5.584.833 | - | 284.132.632 | 4.620.435.588 | - | 1.604.491.430 | 123.684.100 | 7.356.275.554 |
| 4 | Denpasar | | | | | | | | | | |
| | Lancar | 198.069.433 | 419.183.391 | - | - | 254.129.205 | 3.764.871.043 | - | 1.995.981.797 | 31.073.700 | 6.663.308.569 |
| | Kurang Lancar | 6.398.886 | 120.525.067 | - | - | 85.222.500 | 354.210.767 | - | 1.714.298.567 | 15.602.800 | 2.296.258.587 |
| | Diragukan | 6.521.664 | - | - | - | 7.256.667 | 177.617.557 | - | 2.444.751.000 | - | 2.636.146.888 |
| | Macet | - | 9.706.665 | - | - | 43.153.500 | 233.474.543 | - | 487.404.633 | - | 773.739.341 |
| | Sub jumlah | 210.989.983 | 549.415.123 | - | - | 389.761.872 | 4.530.173.910 | - | 6.642.435.997 | 46.676.500 | 12.369.453.385 |

**PROGRAM KEMITRAAN DAN BINA LINGKUNGAN
PT BANK RAKYAT INDONESIA (PERSERO) Tbk
LAPORAN KUALITAS PINJAMAN MENURUT WILAYAH DAN
SEKTOR USAHA PROGRAM KEMITRAAN
Untuk Tahun yang Berakhir pada Tanggal 31 Desember 2014
(Disajikan dalam Rupiah)**

Lampiran 2

Laporan Kualitas Pinjaman menurut Wilayah dan Sektor Usaha Program Kemitraan Tahun 2013 (lanjutan)

| No | Kantor Wilayah | Industri Pengolahan | Jasa Lainnya | Konstruksi | Listrik. Gas. dan Air | Pengangkutan. Pergudangan. dan Komunikasi | Perdagangan. Restoran. dan Hotel | Pertambangan | Pertanian | Perumahan | Jumlah |
|----|-------------------|---------------------|--------------------|------------|-----------------------|---|----------------------------------|--------------|--------------------|-------------------|----------------------|
| 5 | DKI Jakarta 1 | | | | | | | | | | |
| | Lancar | 10.279.900 | 36.686.000 | - | - | 63.755.267 | 284.455.700 | - | 199.934.284 | 10.810.520 | 605.921.671 |
| | Kurang Lancar | - | - | - | - | - | - | - | - | - | - |
| | Diragukan | - | - | - | - | - | 18.404.500 | - | - | - | 18.404.500 |
| | Macet | - | - | - | - | - | 66.561.226 | - | - | - | 66.561.226 |
| | Sub jumlah | 10.279.900 | 36.686.000 | - | - | 63.755.267 | 369.421.426 | - | 199.934.284 | 10.810.520 | 690.887.397 |
| 6 | DKI Jakarta 2 | | | | | | | | | | |
| | Lancar | - | 50.750.367 | - | - | 128.125.236 | 1.633.558.799 | - | 271.770.864 | 9.849.200 | 2.094.054.466 |
| | Kurang Lancar | - | 6.827.430 | - | - | 8.353.800 | 221.209.262 | - | 18.149.266 | - | 254.539.758 |
| | Diragukan | - | - | - | - | 36.094.333 | 66.048.600 | - | - | - | 102.142.933 |
| | Macet | - | 131.792.200 | - | - | - | 170.783.312 | - | - | - | 302.575.512 |
| | Sub jumlah | - | 189.369.997 | - | - | 172.573.369 | 2.091.599.973 | - | 289.920.130 | 9.849.200 | 2.753.312.669 |

**PROGRAM KEMITRAAN DAN BINA LINGKUNGAN
PT BANK RAKYAT INDONESIA (PERSERO) Tbk
LAPORAN KUALITAS PINJAMAN MENURUT WILAYAH DAN
SEKTOR USAHA PROGRAM KEMITRAAN
Untuk Tahun yang Berakhir pada Tanggal 31 Desember 2014
(Disajikan dalam Rupiah)**

Lampiran 2

Laporan Kualitas Pinjaman menurut Wilayah dan Sektor Usaha Program Kemitraan Tahun 2013 (lanjutan)

| No | Kantor Wilayah | Industri Pengolahan | Jasa Lainnya | Konstruksi | Listrik. Gas. dan Air | Pengangkutan. Pergudangan. dan Komunikasi | Perdagangan. Restoran. dan Hotel | Pertambangan | Pertanian | Perumahan | Jumlah |
|----|-------------------|---------------------|--------------------|------------|-----------------------|---|----------------------------------|--------------|--------------------|--------------------|----------------------|
| 7 | DKI Jakarta 3 | | | | | | | | | | |
| | Lancar | 101.485.341 | - | - | - | 12.793.867 | 353.342.034 | - | 144.224.933 | - | 611.846.175 |
| | Kurang Lancar | 37.500.200 | - | - | - | - | 138.065.478 | - | 39.833.917 | - | 215.399.595 |
| | Diragukan | - | - | - | - | - | - | - | 10.687.495 | - | 10.687.495 |
| | Macet | 51.688.780 | 743.435.077 | - | - | - | 885.251.447 | - | 141.104.825 | - | 1.821.480.129 |
| | Sub jumlah | 190.674.321 | 743.435.077 | - | - | 12.793.867 | 1.376.658.959 | - | 335.851.170 | - | 2.659.413.394 |
| 8 | Jayapura | | | | | | | | | | |
| | Lancar | 74.054.767 | 303.034.245 | - | - | 330.010.734 | 1.743.352.774 | - | 255.618.450 | 177.223.807 | 2.883.294.777 |
| | Kurang Lancar | - | 75.184.300 | - | - | 16.688.033 | 460.315.239 | - | 84.761.467 | 42.665.734 | 679.614.773 |
| | Diragukan | - | - | - | - | 39.188.033 | 163.132.972 | - | 38.888.800 | - | 241.209.805 |
| | Macet | - | 110.478.701 | - | - | 91.751.500 | 394.975.601 | - | 20.573.633 | - | 617.779.435 |
| | Sub jumlah | 74.054.767 | 488.697.246 | - | - | 477.638.300 | 2.761.776.586 | - | 399.842.350 | 219.889.541 | 4.421.898.790 |

**PROGRAM KEMITRAAN DAN BINA LINGKUNGAN
PT BANK RAKYAT INDONESIA (PERSERO) Tbk
LAPORAN KUALITAS PINJAMAN MENURUT WILAYAH DAN
SEKTOR USAHA PROGRAM KEMITRAAN
Untuk Tahun yang Berakhir pada Tanggal 31 Desember 2014
(Disajikan dalam Rupiah)**

Lampiran 2

Laporan Kualitas Pinjaman menurut Wilayah dan Sektor Usaha Program Kemitraan Tahun 2013 (lanjutan)

| No | Kantor Wilayah | Industri Pengolahan | Jasa Lainnya | Konstruksi | Listrik. Gas. dan Air | Pengangkutan. Pergudangan. dan Komunikasi | Perdagangan. Restoran. dan Hotel | Pertambangan | Pertanian | Perumahan | Jumlah |
|----|-------------------|---------------------|--------------------|-------------------|-----------------------|---|----------------------------------|-------------------|----------------------|-------------------|----------------------|
| 9 | Makassar | | | | | | | | | | |
| | Lancar | 116.637.800 | 699.249.398 | 11.379.177 | - | 320.743.373 | 2.423.062.104 | - | 1.869.320.148 | 5.833.900 | 5.446.225.900 |
| | Kurang Lancar | - | - | - | - | 59.803.619 | 334.074.849 | - | 441.565.825 | 9.167.100 | 844.611.393 |
| | Diragukan | 41.666.600 | - | - | - | - | 128.808.000 | - | 27.299.200 | - | 197.773.800 |
| | Macet | 6.281.867 | 54.313.165 | - | - | 95.630.289 | 255.576.471 | - | 19.409.333 | - | 431.211.125 |
| | Sub jumlah | 164.586.267 | 753.562.563 | 11.379.177 | - | 476.177.281 | 3.141.521.424 | - | 2.357.594.506 | 15.001.000 | 6.919.822.218 |
| 10 | Malang | | | | | | | | | | |
| | Lancar | 184.444.100 | 84.999.800 | - | - | 127.351.634 | 1.941.795.691 | 25.066.467 | 3.319.981.150 | 23.332.800 | 5.706.971.642 |
| | Kurang Lancar | - | - | - | - | - | 136.282.677 | - | 20.628.333 | - | 156.911.010 |
| | Diragukan | - | - | - | - | 26.564.750 | 55.999.500 | - | 40.241.575 | - | 122.805.825 |
| | Macet | 8.153.233 | - | - | - | - | 129.618.167 | - | 89.842.171 | - | 227.613.571 |
| | Sub jumlah | 192.597.333 | 84.999.800 | - | - | 153.916.384 | 2.263.696.035 | 25.066.467 | 3.470.693.229 | 23.332.800 | 6.214.302.048 |

**PROGRAM KEMITRAAN DAN BINA LINGKUNGAN
PT BANK RAKYAT INDONESIA (PERSERO) Tbk
LAPORAN KUALITAS PINJAMAN MENURUT WILAYAH DAN
SEKTOR USAHA PROGRAM KEMITRAAN
Untuk Tahun yang Berakhir pada Tanggal 31 Desember 2014
(Disajikan dalam Rupiah)**

Lampiran 2

Laporan Kualitas Pinjaman menurut Wilayah dan Sektor Usaha Program Kemitraan Tahun 2013 (lanjutan)

| No | Kantor Wilayah | Industri Pengolahan | Jasa Lainnya | Konstruksi | Listrik. Gas. dan Air | Pengangkutan. Pergudangan. dan Komunikasi | Perdagangan. Restoran. dan Hotel | Pertambangan | Pertanian | Perumahan | Jumlah |
|----|-------------------|---------------------|--------------------|------------|-----------------------|---|----------------------------------|------------------|--------------------|-------------------|----------------------|
| 11 | Manado | | | | | | | | | | |
| | Lancar | 98.106.300 | 451.473.649 | - | 11.249.700 | 91.079.292 | 1.716.462.030 | - | 235.350.967 | 45.884.400 | 2.649.606.338 |
| | Kurang Lancar | - | 102.401.533 | - | - | - | 183.048.567 | - | - | - | 285.450.100 |
| | Diragukan | 102.387.999 | 103.687.333 | - | - | - | 164.704.500 | - | 54.819.500 | - | 425.599.332 |
| | Macet | 75.572.000 | 115.388.167 | - | - | 14.790.000 | 282.360.056 | - | 187.270.402 | - | 675.380.625 |
| | Sub jumlah | 276.066.299 | 772.950.682 | - | 11.249.700 | 105.869.292 | 2.346.575.153 | - | 477.440.869 | 45.884.400 | 4.036.036.395 |
| 12 | Medan | | | | | | | | | | |
| | Lancar | 93.361.520 | 52.254.677 | - | - | 104.561.721 | 2.083.353.492 | 7.500.500 | 93.130.100 | - | 2.434.162.010 |
| | Kurang Lancar | - | - | - | - | - | 256.008.363 | - | - | - | 256.008.363 |
| | Diragukan | 20.466.666 | - | - | - | - | 44.444.444 | - | 39.944.200 | - | 104.855.310 |
| | Macet | 98.960.112 | 259.803.466 | - | - | 7.783.267 | 132.426.864 | - | 188.270.656 | - | 687.244.365 |
| | Sub jumlah | 212.788.298 | 312.058.143 | - | - | 112.344.988 | 2.516.233.163 | 7.500.500 | 321.344.956 | - | 3.482.270.048 |

**PROGRAM KEMITRAAN DAN BINA LINGKUNGAN
PT BANK RAKYAT INDONESIA (PERSERO) Tbk
LAPORAN KUALITAS PINJAMAN MENURUT WILAYAH DAN
SEKTOR USAHA PROGRAM KEMITRAAN
Untuk Tahun yang Berakhir pada Tanggal 31 Desember 2014
(Disajikan dalam Rupiah)**

Lampiran 2

Laporan Kualitas Pinjaman menurut Wilayah dan Sektor Usaha Program Kemitraan Tahun 2013 (lanjutan)

| No | Kantor Wilayah | Industri Pengolahan | Jasa Lainnya | Konstruksi | Listrik. Gas. dan Air | Pengangkutan. Pergudangan. dan Komunikasi | Perdagangan. Restoran. dan Hotel | Pertambangan | Pertanian | Perumahan | Jumlah |
|----|-------------------|----------------------|--------------------|-------------------|-----------------------|---|----------------------------------|--------------|----------------------|-------------------|----------------------|
| 13 | Padang | | | | | | | | | | |
| | Lancar | 67.684.965 | 67.706.601 | - | - | 30.866.667 | 1.274.287.474 | - | 100.345.467 | - | 1.540.891.174 |
| | Kurang Lancar | 36.805.203 | - | - | - | - | 92.990.733 | - | 39.494.698 | - | 169.290.634 |
| | Diragukan | - | 13.905.067 | - | - | - | 22.917.266 | - | 12.977.933 | - | 49.800.266 |
| | Macet | 8.052.867 | - | - | - | - | 154.881.500 | - | 485.053.664 | - | 647.988.031 |
| | Sub jumlah | 112.543.035 | 81.611.668 | - | - | 30.866.667 | 1.545.076.973 | - | 637.871.762 | - | 2.407.970.105 |
| 14 | Palembang | | | | | | | | | | |
| | Lancar | 878.179.533 | 173.616.261 | - | - | 139.566.192 | 2.747.781.387 | - | 739.937.034 | 74.999.800 | 4.754.080.207 |
| | Kurang Lancar | 82.362.833 | - | 11.839.733 | - | 6.305.367 | 291.350.931 | - | 95.796.000 | - | 487.654.864 |
| | Diragukan | - | - | - | - | - | 72.643.967 | - | 44.050.000 | - | 116.693.967 |
| | Macet | 42.685.599 | 116.406.666 | - | - | 93.483.834 | 996.038.158 | - | 225.880.812 | - | 1.474.495.069 |
| | Sub jumlah | 1.003.227.965 | 290.022.927 | 11.839.733 | - | 239.355.393 | 4.107.814.443 | - | 1.105.663.846 | 74.999.800 | 6.832.924.107 |

**PROGRAM KEMITRAAN DAN BINA LINGKUNGAN
PT BANK RAKYAT INDONESIA (PERSERO) Tbk
LAPORAN KUALITAS PINJAMAN MENURUT WILAYAH DAN
SEKTOR USAHA PROGRAM KEMITRAAN
Untuk Tahun yang Berakhir pada Tanggal 31 Desember 2014
(Disajikan dalam Rupiah)**

Lampiran 2

Laporan Kualitas Pinjaman menurut Wilayah dan Sektor Usaha Program Kemitraan Tahun 2013 (lanjutan)

| No | Kantor Wilayah | Industri Pengolahan | Jasa Lainnya | Konstruksi | Listrik. Gas. dan Air | Pengangkutan. Pergudangan. dan Komunikasi | Perdagangan. Restoran. dan Hotel | Pertambangan | Pertanian | Perumahan | Jumlah |
|----|-------------------|---------------------|--------------------|------------|-----------------------|---|----------------------------------|--------------|--------------------|------------------|----------------------|
| 15 | Pekanbaru | | | | | | | | | | |
| | Lancar | 184.091.395 | 67.090.033 | - | - | 29.999.800 | 1.386.880.860 | - | 91.840.920 | - | 1.759.903.008 |
| | Kurang Lancar | - | - | - | - | 40.277.700 | 100.003.662 | - | 48.900.700 | - | 189.182.062 |
| | Diragukan | - | 15.833.500 | - | - | - | 53.577.188 | - | - | - | 69.410.688 |
| | Macet | - | 16.686.333 | - | - | - | 20.876.392 | - | - | - | 37.562.725 |
| | Sub jumlah | 184.091.395 | 99.609.866 | - | - | 70.277.500 | 1.561.338.102 | - | 140.741.620 | - | 2.056.058.483 |
| 16 | Semarang | | | | | | | | | | |
| | Lancar | 250.597.984 | 150.164.900 | - | - | 37.499.900 | 2.045.875.994 | - | 194.466.233 | 3.779.100 | 2.682.384.111 |
| | Kurang Lancar | - | 34.722.100 | - | - | - | 332.247.833 | - | 253.219.200 | - | 620.189.133 |
| | Diragukan | - | 1.996.767 | - | - | - | 76.355.242 | - | - | - | 78.352.009 |
| | Macet | 101.408.485 | 131.763.134 | - | - | - | 123.262.586 | - | 8.943.600 | - | 365.377.805 |
| | Sub jumlah | 352.006.469 | 318.646.901 | - | - | 37.499.900 | 2.577.741.655 | - | 456.629.033 | 3.779.100 | 3.746.303.058 |

**PROGRAM KEMITRAAN DAN BINA LINGKUNGAN
PT BANK RAKYAT INDONESIA (PERSERO) Tbk
LAPORAN KUALITAS PINJAMAN MENURUT WILAYAH DAN
SEKTOR USAHA PROGRAM KEMITRAAN
Untuk Tahun yang Berakhir pada Tanggal 31 Desember 2014
(Disajikan dalam Rupiah)**

Lampiran 2

Laporan Kualitas Pinjaman menurut Wilayah dan Sektor Usaha Program Kemitraan Tahun 2013 (lanjutan)

| No | Kantor Wilayah | Industri Pengolahan | Jasa Lainnya | Konstruksi | Listrik. Gas. dan Air | Pengangkutan. Pergudangan. dan Komunikasi | Perdagangan. Restoran. dan Hotel | Pertambangan | Pertanian | Perumahan | Jumlah |
|----|-------------------|----------------------|----------------------|-------------------|-----------------------|---|----------------------------------|-------------------|-----------------------|--------------------|-----------------------|
| 17 | Surabaya | | | | | | | | | | |
| | Lancar | 528.781.801 | 86.750.140 | - | 70.833.800 | 43.996.539 | 2.560.923.361 | - | 368.810.900 | - | 3.660.096.541 |
| | Kurang Lancar | - | 40.277.700 | - | - | - | 97.376.567 | - | 222.482.817 | - | 360.137.084 |
| | Diragukan | - | - | - | - | - | 26.904.367 | - | - | - | 26.904.367 |
| | Macet | - | - | - | - | - | 201.457.666 | - | 41.790.833 | - | 243.248.499 |
| | Sub jumlah | 528.781.801 | 127.027.840 | - | 70.833.800 | 43.996.539 | 2.886.661.961 | - | 633.084.550 | - | 4.290.386.491 |
| 18 | Yogyakarta | | | | | | | | | | |
| | Lancar | 310.036.485 | 604.689.251 | 8.380.233 | - | 293.501.911 | 2.044.247.184 | - | 2.265.789.129 | 43.421.967 | 5.570.066.160 |
| | Kurang Lancar | 82.035.567 | 4.836.200 | - | - | - | 226.818.617 | - | 43.436.285 | - | 357.126.669 |
| | Diragukan | 5.075.966 | - | - | - | - | 140.178.467 | - | 95.545.200 | - | 240.799.633 |
| | Macet | 154.412.266 | 185.912.533 | - | - | 115.098.983 | 2.010.212.645 | - | 483.197.048 | 16.735.600 | 2.965.569.075 |
| | Sub jumlah | 551.560.284 | 795.437.984 | 8.380.233 | - | 408.600.894 | 4.421.456.913 | - | 2.887.967.662 | 60.157.567 | 9.133.561.537 |
| | Jumlah | 5.001.244.712 | 6.762.439.870 | 37.183.976 | 82.083.500 | 3.539.440.452 | 49.702.326.399 | 32.566.967 | 26.269.189.071 | 685.520.070 | 92.111.995.017 |