

## **Program Kemitraan dan Bina Lingkungan PT Bank Rakyat Indonesia (Persero) Tbk**

Laporan keuangan beserta laporan auditor independen tahun yang berakhir pada tanggal 31 Desember 2013 dengan angka perbandingan untuk tahun 2012



**PT. BANK RAKYAT INDONESIA (PERSERO) Tbk**  
**KANTOR PUSAT**

Jalan Jenderal Sudirman No.44-46 Tomol Pos 1094/1000 Jakarta 10210

Telepon : 2510244, 2510254, 2510264, 2510269, 2510279

Facsimile : 2500077 Kawat : KANPUSBRI

Telex : 65293, 65301, 65459, 65461

**SURAT PERNYATAAN DIREKSI**  
**TENTANG TANGGUNG JAWAB ATAS LAPORAN KEUANGAN**  
**PROGRAM KEMITRAAN DAN BINA LINGKUNGAN**  
**PT BANK RAKYAT INDONESIA (PERSERO) Tbk**  
**UNTUK TAHUN YANG BERAKHIR PADA TANGGAL-TANGGAL**  
**31 DESEMBER 2013 dan 2012**

Nomor: B. *04* -DIR/PRG/KBL/02/2014

Kami yang bertanda tangan dibawah ini:

- 1 Nama : Djarot Kusumayakti  
Jabatan : Direktur Bisnis Usaha Mikro Kecil & Menengah  
PT Bank Rakyat Indonesia (Persero) Tbk.  
Alamat Kantor : Gedung BRI I Lantai 17  
Jl. Jend. Sudirman Kav. 44-46 Jakarta 10210
- 2 Nama : Teten Djaka Triana  
Jabatan : Kepala Divisi Bisnis Program dan Kemitraan  
PT Bank Rakyat Indonesia (Persero) Tbk.  
Alamat Kantor : Gedung Landmark II Lantai 16  
Jl. Jend. Sudirman Kav. 1 Jakarta 12910
- 3 Nama : Muhamad Ali  
Jabatan : Kepala Divisi Sekretariat Perusahaan  
PT Bank Rakyat Indonesia (Persero) Tbk.  
Alamat Kantor : Gedung BRI I Lantai 20  
Jl. Jend. Sudirman Kav. 44-46 Jakarta 10210

Menyatakan bahwa:

- 1 Kami bertanggung jawab atas penyusunan dan penyajian laporan keuangan Program Kemitraan dan Bina Lingkungan PT Bank Rakyat Indonesia (Persero) Tbk (PKBL BRI);
- 2 Laporan Keuangan PKBL BRI telah disusun dan disajikan sesuai dengan Standar Akuntansi Keuangan Entitas Tanpa Akuntabilitas Publik di Indonesia dan berdasarkan Surat Edaran Kementerian BUMN No.5E-02/MBU/WK/2012 yang dikeluarkan tanggal 23 Februari 2012 perihal Penetapan Pedoman Akuntansi Program Kemitraan dan Bina Lingkungan;
- 3a Semua Informasi dalam laporan keuangan PKBL BRI telah diungkapkan secara lengkap dan benar;
- 3b Laporan keuangan PKBL BRI tidak mengandung informasi atau fakta material yang tidak benar, dan tidak menghilangkan informasi atau fakta material;
- 4 Kami bertanggung jawab atas sistem pengendalian Internal Program Kemitraan dan Bina Lingkungan PT Bank Rakyat Indonesia (Persero) Tbk.

Demikian pernyataan ini dibuat dengan sebenarnya.



Jakarta, 20 Februari 2014

  
Muhamad Ali  
Kepala Divisi

  
Teten Djaka Triana  
Kepala Divisi



**PT BANK RAKYAT INDONESIA (PERSERO) Tbk**  
**LAPORAN KEUANGAN**  
**PROGRAM KEMITRAAN DAN BINA LINGKUNGAN**  
**BESERTA LAPORAN AUDITOR INDEPENDEN**  
**TAHUN YANG BERAKHIR PADA TANGGAL**  
**31 DESEMBER 2013 DENGAN ANGKA PERBANDINGAN**  
**UNTUK TAHUN 2012**

**Daftar Isi**

|   | Halaman |
|---|---------|
| Laporan auditor independen  |         |
| Laporan posisi keuangan .....   | 1       |
| Laporan aktivitas .....   | 2       |
| Laporan arus kas .....  | 3       |
| Catatan atas laporan keuangan .....                                     | 4-24    |
| Lampiran 1 - Laporan penyaluran dana program bina lingkungan .....      | 25-26   |
| Lampiran 2 - Laporan kualitas pinjaman menurut wilayah dan sektor usaha |         |
| program kemitraan .....   | 27-44   |

\*\*\*\*\*

## Laporan Auditor Independen

Laporan No. RPC-4921/PSS/2014

### **Pengelola Program Kemitraan dan Bina Lingkungan PT Bank Rakyat Indonesia (Persero) Tbk**

Kami telah mengaudit laporan posisi keuangan Program Kemitraan dan Bina Lingkungan ("PKBL") PT Bank Rakyat Indonesia (Persero) Tbk ("BRI") tanggal 31 Desember 2013, serta laporan aktivitas dan laporan arus kas untuk tahun yang berakhir pada tanggal tersebut. Laporan keuangan adalah tanggung jawab pengelola PKBL BRI. Tanggung jawab kami terletak pada pernyataan pendapat atas laporan keuangan berdasarkan audit kami. Laporan keuangan PKBL BRI untuk tahun yang berakhir pada tanggal 31 Desember 2012 diaudit oleh auditor independen lain yang laporannya bertanggal 12 Februari 2013, menyatakan pendapat wajar tanpa pengecualian.

Kami melaksanakan audit berdasarkan standar auditing yang ditetapkan Institut Akuntan Publik Indonesia. Standar tersebut mengharuskan kami merencanakan dan melaksanakan audit agar kami memperoleh keyakinan memadai bahwa laporan keuangan bebas dari salah saji material. Suatu audit meliputi pemeriksaan, atas dasar pengujian, bukti-bukti yang mendukung jumlah-jumlah dan pengungkapan dalam laporan keuangan. Audit juga meliputi penilaian atas prinsip akuntansi yang digunakan dan estimasi signifikan yang dibuat oleh manajemen, serta penilaian terhadap penyajian laporan keuangan secara keseluruhan. Kami yakin bahwa audit kami memberikan dasar memadai untuk menyatakan pendapat.

Menurut pendapat kami, laporan keuangan yang kami sebut di atas menyajikan secara wajar, dalam semua hal yang material, posisi keuangan Program Kemitraan dan Bina Lingkungan PT Bank Rakyat Indonesia (Persero) Tbk tanggal 31 Desember 2013, serta aktivitas dan arus kas untuk tahun yang berakhir pada tanggal tersebut, sesuai dengan Standar Akuntansi Keuangan Entitas Tanpa Akuntabilitas Publik di Indonesia.

Kami juga mengaudit penyesuaian yang digunakan untuk menyajikan kembali laporan keuangan tahun 2012 sebagaimana diungkapkan dalam Catatan 22 atas laporan keuangan. Menurut pendapat kami, penyesuaian tersebut wajar dan telah diterapkan dengan semestinya.

**Purwantono, Suherman & Surja**



**Sinarta**  
Registrasi Akuntan Publik No. AP.0701

20 Februari 2014

**PT BANK RAKYAT INDONESIA (PERSERO) Tbk**  
**LAPORAN POSISI KEUANGAN**  
**PROGRAM KEMITRAAN DAN BINA LINGKUNGAN**  
**31 Desember 2013 dengan angka perbandingan 31 Desember 2012**  
**(Dinyatakan Dalam Rupiah)**

|   | Catatan | 2013                     | 2012<br>(Disajikan Kembali) |
|---|---------|--------------------------|-----------------------------|
| <b>ASET</b>   |         |                          |                             |
| <b>Aset Lancar</b>  |         |                          |                             |
| Kas dan setara kas  | 2b,4    | 1.309.484.076.851        | 1.390.606.511.738           |
| Kas/Bank yang dibatasi penggunaannya  | 2c,5    | -                        | 38.642.059.271              |
| Piutang kepada BUMN pembina lain/<br>lembaga penyalur   | 2d,6    | 90.000.000.000           | 48.000.000.000              |
| Piutang pinjaman mitra binaan - neto<br>(setelah dikurangi penyisihan kerugian<br>penurunan nilai piutang pinjaman sebesar<br>Rp16.491.562.352 dan Rp10.348.335.496<br>masing-masing pada tanggal<br>31 Desember 2013 dan 2012) | 2d,2e,7 | 75.620.432.665           | 95.944.266.264              |
| Pendapatan jasa administrasi atas pinjaman<br>yang masih akan diterima  | 2l,8    | 1.137.825.223            | 712.388.567                 |
| Piutang lain-lain   | 9       | 493.874.368              | -                           |
| <b>Jumlah Aset Lancar</b>   |         | <b>1.476.736.209.107</b> | <b>1.573.905.225.840</b>    |
| <b>Aset Tidak Lancar</b>  |         |                          |                             |
| Aset tetap bersih (setelah dikurangi<br>akumulasi penyusutan sebesar<br>Rp58.501.822 dan Rp51.512.272<br>masing-masing pada tanggal<br>31 Desember 2013 dan 2012)   | 2f,10   | 11.087.283               | 10.271.833                  |
| <b>Jumlah Aset Tidak Lancar</b>   |         | <b>11.087.283</b>        | <b>10.271.833</b>           |
| <b>JUMLAH ASET</b>  |         | <b>1.476.747.296.390</b> | <b>1.573.915.497.673</b>    |
| <b>LIABILITAS DAN ASET NETO</b>   |         |                          |                             |
| <b>LIABILITAS</b>   |         |                          |                             |
| Beban yang masih harus dibayar  | 2g,11   | 4.079.510.255            | 871.881.500                 |
| <b>ASET NETO</b>  |         |                          |                             |
| Aset neto tidak terikat   | 2h,12   | 1.472.667.786.135        | 1.534.401.556.902           |
| Aset neto terikat   | 2h,12   | -                        | 38.642.059.271              |
| <b>JUMLAH ASET NETO</b>   |         | <b>1.472.667.786.135</b> | <b>1.573.043.616.173</b>    |
| <b>JUMLAH LIABILITAS DAN ASET NETO</b>  |         | <b>1.476.747.296.390</b> | <b>1.573.915.497.673</b>    |

Catatan atas laporan keuangan terlampir merupakan bagian yang tidak terpisahkan dari laporan keuangan secara keseluruhan.

**PT BANK RAKYAT INDONESIA (PERSERO) Tbk**  
**LAPORAN AKTIVITAS**  
**PROGRAM KEMITRAAN DAN BINA LINGKUNGAN**  
**Tahun yang Berakhir pada Tanggal 31 Desember 2013**  
**dengan angka perbandingan 31 Desember 2012**  
**(Dinyatakan Dalam Rupiah)**

|   | Catatan | 2013                     | 2012<br>(Disajikan Kembali) |
|---|---------|--------------------------|-----------------------------|
| <b>PERUBAHAN ASET NETO TIDAK TERIKAT</b>  |         |                          |                             |
| <b>PENDAPATAN</b>   |         |                          |                             |
| Alokasi bagian laba dari BUMN pembina   | 13      | -                        | 603.313.213.771             |
| Pendapatan bunga  | 2k,15   | 26.546.397.093           | 29.708.201.017              |
| Pendapatan jasa administrasi pinjaman   | 2l,8,14 | 3.787.574.956            | 2.213.517.753               |
| Pembalikan penyisihan kerugian<br>penurunan nilai piutang pinjaman                            | 2q      | -                        | 40.565.136.206              |
| Pendapatan lain-lain  | 2n,16   | 25.381.659.746           | 6.308.821.107               |
|   |         | <b>55.715.631.795</b>    | <b>682.108.889.854</b>      |
| <b>ALOKASI BUMN PEDULI DAN ASET NETO TERIKAT TEMPORER (ANTT) YANG BERAKHIR PEMBATAASANNYA</b> |         |                          |                             |
| Alokasi dana BUMN Peduli  |         | -                        | (212.589.911.288)           |
| ANTT - Berakhir pemenuhan program   | 2i,17   | -                        | 173.947.852.017             |
| ANTT - Berakhir waktu   | 2j      | 38.642.059.271           | -                           |
|   |         | <b>38.642.059.271</b>    | <b>(38.642.059.271)</b>     |
| <b>JUMLAH PENDAPATAN</b>  |         | <b>94.357.691.066</b>    | <b>643.466.830.583</b>      |
| <b>BEBAN</b>  |         |                          |                             |
| Dana pembinaan kemitraan  | 2o,18   | 1.255.937.500            | 2.258.026.129               |
| Penyaluran bina lingkungan  | 19      | 140.122.908.425          | 79.933.269.198              |
| Penyaluran bina lingkungan BUMN peduli  | 19      | -                        | 173.947.852.017             |
| Beban pembinaan   | 2p,20   | 724.344.489              | 176.820.860                 |
| Beban penyusutan aset tetap   | 10      | 6.989.550                | 19.172.957                  |
| Beban penyisihan kerugian penurunan<br>nilai piutang pinjaman                                 | 2q      | 6.143.226.856            | 13.892.760.355              |
| Beban pajak   | 2r      | 5.309.279.416            | 5.941.087.517               |
| Beban lain-lain   | 21      | 2.528.775.597            | 43.193.674.631              |
| <b>JUMLAH BEBAN</b>   |         | <b>156.091.461.833</b>   | <b>319.362.663.664</b>      |
| <b>(PENURUNAN) KENAIKAN ASET NETO TIDAK TERIKAT</b>   |         | <b>(61.733.770.767)</b>  | <b>324.104.166.919</b>      |
| <b>PERUBAHAN ASET NETO TERIKAT TEMPORER (ANTT)</b>  |         |                          |                             |
| ANTT - Penyisihan BUMN Peduli   |         | -                        | 212.589.911.288             |
| ANTT - Terbebaskan  |         | (38.642.059.271)         | (173.947.852.017)           |
| <b>(PENURUNAN) KENAIKAN ASET NETO TERIKAT TEMPORER</b>  |         | <b>(38.642.059.271)</b>  | <b>38.642.059.271</b>       |
| <b>(PENURUNAN) KENAIKAN ASET NETO</b>   |         | <b>(100.375.830.038)</b> | <b>362.746.226.190</b>      |
| <b>ASET NETO PADA AWAL TAHUN</b>  |         | <b>1.573.043.616.173</b> | <b>1.210.297.389.983</b>    |
| <b>ASET NETO PADA AKHIR TAHUN</b>   |         | <b>1.472.667.786.135</b> | <b>1.573.043.616.173</b>    |

Catatan atas laporan keuangan terlampir merupakan bagian yang tidak terpisahkan dari laporan keuangan secara keseluruhan.

**PT BANK RAKYAT INDONESIA (PERSERO) Tbk**  
**LAPORAN ARUS KAS**  
**PROGRAM KEMITRAAN DAN BINA LINGKUNGAN**  
**Tahun yang Berakhir pada Tanggal 31 Desember 2013**  
**dengan angka perbandingan 31 Desember 2012**  
**(Dinyatakan Dalam Rupiah)**

|   | <b>Catatan</b> | <b>2013</b>              | <b>2012</b><br><b>(Disajikan Kembali)</b> |
|---|----------------|--------------------------|---|
| <b>ARUS KAS DARI AKTIVITAS OPERASI</b>                                |                |                          |   |
| Penerimaan dana BUMN pembina  |                | -                        | 603.313.213.771                           |
| Pengembalian pinjaman mitra binaan                                    |                | 53.746.327.875           | 24.744.614.171                            |
| Pendapatan jasa administrasi pinjaman                                 |                | 3.250.117.666            | 1.501.128.686                             |
| Pendapatan jasa giro  |                | 26.546.397.093           | 29.708.201.017                            |
| Pendapatan lain-lain  |                | 24.621.799.380           | 6.308.821.107                             |
| Penyaluran ke BUMN pembina lain                                       |                | (42.000.000.000)         | -   |
| Penyaluran pinjaman kemitraan   |                | (40.059.595.499)         | (95.707.749.233)                          |
| Penyaluran dana pembinaan kemitraan                                   |                | (1.255.937.500)          | (2.258.026.129)                           |
| Penyaluran bina lingkungan  |                | (136.583.103.425)        | (79.061.387.698)                          |
| Beban pembinaan   |                | (724.344.489)            | (176.820.860)                             |
| Pembayaran pajak  |                | (5.309.279.416)          | (5.941.087.517)                           |
| Beban lain-lain   |                | (1.989.070.843)          | (4.567.212.371)                           |
| <b>Kas Neto yang (Digunakan) Diterima untuk<br/>Aktivitas Operasi</b> |                | <b>(119.756.689.158)</b> | <b>477.863.694.944</b>                    |
| <b>ARUS KAS DARI AKTIVITAS INVESTASI</b>                              |                |                          |   |
| Pembelian aktiva tetap  | 10             | <b>(7.805.000)</b>       | -   |
| <b>ARUS KAS DARI AKTIVITAS PENDANAAN</b>                              |                |                          |   |
| Aset Neto Terikat Temporer (ANNTT) - Terbebaskan                      |                | -                        | 364.571.600.152                           |
| Penyisihan program BUMN peduli  |                | -                        | (212.589.911.288)                         |
| Penyaluran Program BUMN peduli  |                | -                        | (173.947.852.017)                         |
| <b>Kas Neto yang Digunakan untuk Aktivitas<br/>Pendanaan</b>          |                | <b>-</b>                 | <b>(21.966.163.153)</b>                   |
| <b>(PENURUNAN) KENAIKAN NETO<br/>DALAM KAS DAN SETARA KAS</b>         |                | <b>(119.764.494.158)</b> | <b>455.897.531.791</b>                    |
| <b>KAS DAN SETARA KAS PADA AWAL TAHUN</b>                             |                | <b>1.429.248.571.009</b> | <b>973.351.039.218</b>                    |
| <b>KAS DAN SETARA KAS AKHIR TAHUN</b>                                 |                | <b>1.309.484.076.851</b> | <b>1.429.248.571.009</b>                  |

Catatan atas laporan keuangan terlampir merupakan bagian yang tidak terpisahkan dari laporan keuangan secara keseluruhan.

**PROGRAM KEMITRAAN DAN BINA LINGKUNGAN  
PT BANK RAKYAT INDONESIA (PERSERO) Tbk  
CATATAN ATAS LAPORAN KEUANGAN  
Tahun yang Berakhir pada Tanggal 31 Desember 2013  
dengan angka perbandingan 31 Desember 2012  
(Disajikan dalam Rupiah)**

---

## **1. PENJELASAN UMUM**

### **a. Pendirian dan Informasi Umum**

Program Kemitraan dan Bina Lingkungan (PKBL) PT Bank Rakyat Indonesia (Persero), Tbk. (BRI), selanjutnya disebut "PKBL BRI" berdiri dan beroperasi sejak tahun 1990 dengan nama Pembinaan Pengusaha Ekonomi Lemah dan Koperasi (PPELK) sesuai dengan Keputusan Menteri Keuangan RI No.1232/KMK.013/1989 tanggal 11 Nopember 1989, jo No. 306/KMK.013/1991 tanggal 20 Maret 1991, jo No.368/KMK.013/1991 tanggal 19 April 1991 yang ditinjau kembali dengan Keputusan Menteri Keuangan RI No. 316/KMK.016/1994 tanggal 27 Juni 1994 tentang Pedoman Pembinaan Usaha Kecil dan Koperasi melalui pemanfaatan dana dari bagian laba Badan Usaha Milik Negara (BUMN). Kegiatan ini merupakan kebijakan Pemerintah yang dilaksanakan oleh seluruh BUMN dengan maksud agar BUMN disamping menjalankan operasional bisnisnya, juga melaksanakan tugas sosial sebagai pembina usaha kecil-koperasi berupa akses permodalan dan pendampingan, sehingga pada akhirnya bisa mandiri atau akses pembebanan komersial/perbankan.

Peraturan tersebut selanjutnya diperbaharui dengan Surat Keputusan Menteri BUMN No. KEP-236/MBU/2003 tanggal 17 Juni 2003 tentang Program Kemitraan Badan Usaha Milik Negara Dengan Usaha Kecil Dan Program Bina Lingkungan dan Surat Edaran Menteri BUMN No. SE-433/MBU/2003 tanggal 16 September 2003 tentang Petunjuk Pelaksanaan Program Kemitraan BUMN dengan Usaha Kecil dan Program Bina Lingkungan, yang mewajibkan BUMN menyisihkan 1% sampai dengan 3% dari laba usaha setelah pajak untuk tujuan pembinaan usaha kecil termasuk koperasi guna membantu pemerintah didalam meningkatkan pemerataan pembangunan dan hasil-hasilnya. Ketentuan terakhir di atas diperbaharui melalui Peraturan Menteri Negara Badan Usaha Milik Negara (BUMN) Nomor PER-05/MBU/2007 tanggal 27 April 2007 tentang Program Kemitraan Badan Usaha Milik Negara Dengan Usaha Kecil Dan Program Bina Lingkungan yang mewajibkan BUMN menyisihkan maksimal 2% dari laba usaha setelah pajak.

Selanjutnya pada tanggal 27 Desember 2012, Kementerian BUMN mengeluarkan PER-20/MBU/2012 tentang perubahan atas Peraturan Menteri Negara BUMN No.PER-05/MBU/2007 yang akan berlaku untuk tahun buku 2013. Peraturan selanjutnya yang dikeluarkan yaitu Peraturan Menteri Negara BUMN No.PER-05/MBU/2013 tanggal 1 Mei 2013 mengatur mengenai penghentian pelaksanaan kegiatan BUMN peduli mulai tahun 2013.

Perubahan terakhir yaitu Peraturan Menteri Negara BUMN No.PER-08/MBU/2013 tanggal 10 September 2013 tentang sumber dana Program Kemitraan dan Bina Lingkungan yang berasal dari anggaran perusahaan yang diperhitungkan sebagai biaya, maksimal (masing-masing) 2% dari laba bersih tahun sebelumnya.

Program Kemitraan BUMN dengan Usaha Kecil, yang selanjutnya disebut Program Kemitraan (PK) adalah program untuk meningkatkan kemampuan Usaha Kecil agar menjadi tangguh dan mandiri melalui pemanfaatan dana dari bagian laba BUMN Pembina.

Program Bina Lingkungan (BL) adalah program pemberdayaan kondisi sosial masyarakat oleh BUMN di wilayah usaha BUMN tersebut melalui pemanfaatan dana dari bagian laba BUMN Pembina.

### **b. Kegiatan Utama**

Kegiatan utama yang dilakukan PKBL BRI meliputi kegiatan sebagai berikut:

1. Program Kemitraan (PK) menyalurkan dana berupa:
  - a) Pinjaman yang digunakan untuk membiayai investasi dan atau modal kerja semua sektor usaha atau ekonomi yang bersifat produktif dengan skala mikro - kecil dengan cara langsung kepada Mitra Binaan atau melalui BUMN Pembina lain;

**PROGRAM KEMITRAAN DAN BINA LINGKUNGAN  
PT BANK RAKYAT INDONESIA (PERSERO) Tbk  
CATATAN ATAS LAPORAN KEUANGAN  
Tahun yang Berakhir pada Tanggal 31 Desember 2013  
dengan angka perbandingan 31 Desember 2012  
(Disajikan dalam Rupiah)**

---

**1. PENJELASAN UMUM (lanjutan)**

**b. Kegiatan Utama (lanjutan)**

Kegiatan utama yang dilakukan PKBL BRI meliputi kegiatan sebagai berikut: (lanjutan)

1. Program Kemitraan (PK) menyalurkan dana berupa: (lanjutan)
  - b) Hibah kemitraan yang diarahkan untuk peningkatan kualitas SDM melalui pelatihan bagi Mitra Binaan. Hibah Program kemitraan meliputi kegiatan sebagai berikut:
    1. Pendidikan, pelatihan dan pemagangan dalam rangka meningkatkan keterampilan manajerial, wawasan bisnis dan pengelolaan administrasi serta pengembangan bisnis;
    2. Pemasaran dan promosi atas produk Mitra Binaan dalam kegiatan seperti pameran agar lebih dikenal dan mempermudah akses pada pasar sebagai upaya peningkatan produktivitas usaha Mitra Binaan;
    3. Kegiatan pengkajian/penelitian atau pendampingan kepada Mitra Binaan.
2. Program Bina Lingkungan (BL) meliputi kegiatan penyaluran dana berupa:
  - a) Bantuan korban bencana alam;
  - b) Bantuan pendidikan dan atau pelatihan;
  - c) Bantuan peningkatan kesehatan;
  - d) Bantuan pengembangan sarana dan prasarana umum;
  - e) Bantuan sarana ibadah;
  - f) Pelestarian alam;
  - g) Bantuan sosial untuk pengentasan kemiskinan.
3. Melakukan pengawasan atas kegiatan penyaluran dana PKBL di unit kerja BRI dan pengawasan kegiatan usaha Mitra Binaan;
4. Melakukan pelaporan kegiatan PKBL.

**c. Sumber Dana**

Sumber dana PKBL BRI adalah berasal dari:

1. Sebelum tahun 2013 berasal dari bagian laba setelah pajak PT Bank Rakyat Indonesia (Persero) Tbk sebagai BUMN Pembina berdasarkan hasil RUPS dan hasil pengembangan dana program.
2. Sesuai dengan Keputusan Menteri Negara BUMN RI No.PER-08/MBU/2013 tanggal 10 September 2013 tentang Program Kemitraan Badan Usaha Milik Negara dengan Usaha Kecil dan Program Bina Lingkungan, terhitung mulai tahun 2013 sumber dana PKBL berasal dari:
  - a) Anggaran Perusahaan yang diperhitungkan sebagai biaya, maksimal (masing-masing) 2% dari laba bersih tahun sebelumnya;
  - b) Saldo dana PKBL BRI yang berasal dari penyisihan sebagian laba PT Bank Rakyat Indonesia (Persero) Tbk yang teralokasi sampai dengan akhir tahun 2012;
  - c) Jasa administrasi pinjaman/margin/bagi hasil Program Kemitraan, bunga deposito dan/atau jasa giro dari dana PKBL setelah dikurangi beban operasional;
  - d) Pelimpahan dana Program Kemitraan dari BUMN lain, jika ada.

**PROGRAM KEMITRAAN DAN BINA LINGKUNGAN  
PT BANK RAKYAT INDONESIA (PERSERO) Tbk  
CATATAN ATAS LAPORAN KEUANGAN  
Tahun yang Berakhir pada Tanggal 31 Desember 2013  
dengan angka perbandingan 31 Desember 2012  
(Disajikan dalam Rupiah)**

**1. PENJELASAN UMUM (lanjutan)**

**d. Susunan Pengelola**

Sebelum tanggal 27 April 2011, PKBL BRI adalah unit kerja bernama Bagian PKBL dan Pengawasan LKM yang secara struktural berada dibawah Divisi Bisnis Program dan Kemitraan, Direktorat Bisnis UMKM BRI yang bertugas mengelola dana PKBL BRI.

Berdasarkan Surat Keputusan Direksi PT Bank Rakyat Indonesia (Persero) Tbk NOKEP : S.16-DIR/REN/04/2011 tanggal 27 April 2011 tentang Organisasi Divisi Sekretariat Perusahaan PT Bank Rakyat Indonesia (Persero) Tbk, menyatakan tentang penambahan fungsi Bagian *Corporate Social Responsibility* (CSR) dibawah Divisi Sekretariat Perusahaan yang bertugas untuk mengelola dana Bina lingkungan.

Pembentukan Bagian CSR Divisi Sekretariat Perusahaan telah ada sejak tanggal 27 April 2011, akan tetapi Pengelolaan Dana Program Bina Lingkungan yang dulunya dikelola oleh Bagian PKBL dan Pengawasan LKM Divisi Bisnis Program dan Kemitraan dilimpahkan kepada Bagian *Corporate Social Responsibility* (CSR) Divisi Sekretariat Perusahaan efektif pada tanggal 30 Maret 2012 sesuai dengan Nota Dinas No.B.64.SKP/CSR/03/2012 dan No.B.148.PRG/KBL/03/2012 tanggal 30 Maret 2012.

Struktur organisasi PKBL BRI untuk tahun berakhir pada tanggal 31 Desember 2013 dan 2012 adalah sebagai berikut:

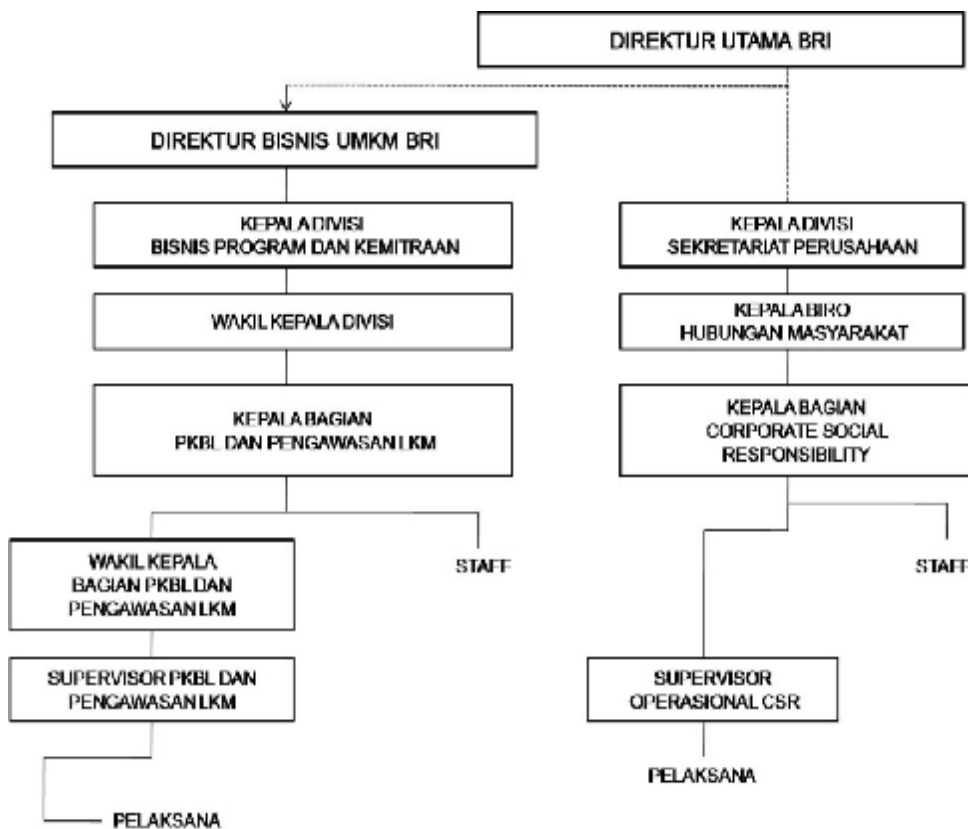

**PROGRAM KEMITRAAN DAN BINA LINGKUNGAN  
PT BANK RAKYAT INDONESIA (PERSERO) Tbk  
CATATAN ATAS LAPORAN KEUANGAN  
Tahun yang Berakhir pada Tanggal 31 Desember 2013  
dengan angka perbandingan 31 Desember 2012  
(Disajikan dalam Rupiah)**

**1. PENJELASAN UMUM (lanjutan)**

**d. Susunan Pengelola (lanjutan)**

Susunan Pengelola PKBL BRI untuk tahun berakhir pada tanggal 31 Desember 2013 dan 2012 adalah sebagai berikut:

|   | 2013               | 2012               |
|---|--------------------|--------------------|
| Direktur Bisnis UMKM                          | Djarot Kusumayakti | Djarot Kusumayakti |
| Kepala Divisi Bisnis Program dan Kemitraan    | Teten Djaka Triana | Teten Djaka Triana |
| Wakil Kepala Divisi                           | Supardi Santoso    | Supardi Santoso    |
| Kepala Bagian PKBL dan Pengawasan LKM         | -                  | Djoko Purwanto     |
| - Staf  | Aditya Kharisma    | Aditya Kharisma    |
| - Staf  | Renatasia S        | Renatasia S        |
| - Supervisor PKBL dan Pengawasan LKM          | Sujana             | Sujana             |
| - Pelaksana                                   | Abdul Razak        | Abdul Razak        |
| - Pelaksana                                   | Fabby Fabianto     | Fabby Fabianto     |
| Kepala Divisi Sekretariat Perusahaan          | Muhamad Ali        | Muhamad Ali        |
| Kepala Biro Hubungan Masyarakat               | -                  | -                  |
| Kepala Bagian Corporate Social Responsibility | Eko Prasetyo H     | Eko Prasetyo H     |
| - Staf  | Abas Wahyudi       | Abas Wahyudi       |
| - Staf  | M. Taufiqurahman   | M. Taufiqurahman   |
| - Supervisor Operasional CSR                  | Lilis Rachmatiah   | Lilis Rachmatiah   |
| - Pelaksana                                   | Nurhidayati        | Nurhidayati        |
| - Pelaksana                                   | Dedy Hernawan      | Dedy Hernawan      |
| - Pelaksana                                   | Irma Novianti      | -                  |
| - Pelaksana                                   | Ceindry Prayoga    | -                  |

Seluruh pegawai adalah pegawai yang memperoleh gaji dan penghasilan lainnya dari PT Bank Rakyat Indonesia (Persero) Tbk (BRI) sehingga masalah penetapan Imbalan Kerja (PSAK No.24) dilaksanakan dan menjadi beban BRI.

Pemotongan dan penyeteroran atas PPh Pasal 21 atas pegawai BRI yang ditempatkan di PKBL BRI dilakukan oleh BRI.

**e. Unit Kerja Penyalur PKBL BRI**

Sejak tanggal 27 April 2011 PKBL BRI terdiri dari 2 (dua) bagian yaitu:

1. Bagian PKBL dan Pengawasan Lembaga Keuangan Mikro (LKM), Divisi Bisnis Program dan Kemitraan berlokasi di Gedung B Landmark lantai 16, Jalan Jenderal Sudirman No 1, Jakarta Pusat sebagai penyalur dana Pinjaman kemitraan.
2. Bagian *Corporate Social Responsibility* (CSR), Divisi Sekretariat Perusahaan berlokasi di Gedung BRI I Lantai 20 Jalan Jenderal Sudirman Kav. 44-46, Jakarta Pusat sebagai penyalur dana Bina Lingkungan

Pada tanggal-tanggal 31 Desember 2013 dan 2012 penyaluran dana PKBL BRI dilakukan diunit kerja BRI dengan rincian sebagai berikut (tidak diaudit):

| No. | Unit Kerja           | Jumlah Kantor Cabang | Jumlah Kantor Cabang Pembantu |
|-----|----------------------|----------------------|-------------------------------|
| 1.  | Kantor Wilayah Aceh  | 11                   | 14                            |
| 2.  | Kantor Wilayah Medan | 24                   | 34                            |

**PROGRAM KEMITRAAN DAN BINA LINGKUNGAN  
PT BANK RAKYAT INDONESIA (PERSERO) Tbk  
CATATAN ATAS LAPORAN KEUANGAN  
Tahun yang Berakhir pada Tanggal 31 Desember 2013  
dengan angka perbandingan 31 Desember 2012  
(Disajikan dalam Rupiah)**

**1. PENJELASAN UMUM (lanjutan)**

**e. Unit Kerja Penyalur PKBL BRI (lanjutan)**

Pada tanggal-tanggal 31 Desember 2013 dan 2012 penyaluran dana PKBL BRI dilakukan di unit kerja BRI dengan rincian sebagai berikut (tidak diaudit) (lanjutan):

| <b>No.</b> | <b>Unit Kerja</b>            | <b>Jumlah Kantor<br/>Cabang</b> | <b>Jumlah Kantor<br/>Cabang Pembantu</b> |
|------------|------------------------------|---------------------------------|--|
| 3.         | Kantor Wilayah Padang        | 13                              | 8  |
| 4.         | Kantor Wilayah Pekanbaru     | 18                              | 19                                       |
| 5.         | Kantor Wilayah Palembang     | 33                              | 38                                       |
| 6.         | Kantor Wilayah DKI Jakarta 1 | 26                              | 54                                       |
| 7.         | Kantor Wilayah DKI Jakarta 2 | 32                              | 61                                       |
| 8.         | Kantor Wilayah DKI Jakarta 3 | 34                              | 51                                       |
| 9.         | Kantor Wilayah Bandung       | 30                              | 43                                       |
| 10.        | Kantor Wilayah Semarang      | 22                              | 33                                       |
| 11.        | Kantor Wilayah Yogyakarta    | 33                              | 35                                       |
| 12.        | Kantor Wilayah Surabaya      | 25                              | 37                                       |
| 13.        | Kantor Wilayah Malang        | 23                              | 30                                       |
| 14.        | Kantor Wilayah Denpasar      | 30                              | 25                                       |
| 15.        | Kantor Wilayah Banjarmasin   | 30                              | 29                                       |
| 16.        | Kantor Wilayah Makasar       | 36                              | 27                                       |
| 17.        | Kantor Wilayah Manado        | 16                              | 16                                       |
| 18.        | Kantor Wilayah Jayapura      | 13                              | 11                                       |
|            | <b>Jumlah</b>                | <b>449</b>                      | <b>565</b>                               |

Unit Kerja penyalur meliputi Kantor Cabang dan Kantor Cabang Pembantu dibawah kelolaan masing-masing Kantor Wilayah BRI.

**2. IKHTISAR KEBIJAKAN AKUNTANSI YANG SIGNIFIKAN**

Kebijakan akuntansi signifikan dan diterapkan dalam menyusun laporan keuangan untuk tahun yang berakhir pada tanggal-tanggal 31 Desember 2013 dan 2012 adalah sebagai berikut:

**a. Dasar Penyusunan Laporan Keuangan**

Laporan keuangan disusun berdasarkan Standar Akuntansi Keuangan Entitas Tanpa Akuntabilitas Publik (SAK ETAP) yang diterbitkan oleh Dewan Standar Akuntansi Keuangan - Ikatan Akuntan Indonesia dan berdasarkan Surat Edaran Kementerian BUMN No. SE-02/MBU/Wk/2012 yang dikeluarkan tanggal 23 Februari 2012 perihal Penetapan Pedoman Akuntansi Program Kemitraan dan Bina Lingkungan

Sehubungan dengan diberlakukannya SAK ETAP yang efektif terhitung mulai tanggal 1 Januari 2011, maka Laporan Keuangan yang semula disusun berdasarkan Pedoman Akuntansi Program Kemitraan dan Bina Lingkungan (PKBL) yang ditetapkan oleh Menteri Badan Usaha Milik Negara (BUMN) sesuai dengan Surat Edaran Nomor SE-04/MBU-S/2007 tanggal 19 April 2007, berubah berdasarkan Surat Edaran Menteri Negara BUMN Nomor : SE-02/MBU/Wk/2012 tanggal 23 Februari 2012 tentang Penetapan Pedoman Akuntansi Program Kemitraan dan Bina Lingkungan yang berlaku mulai tahun buku 2012. Sehubungan dengan Surat Edaran tersebut yang memperkenankan melakukan penerapan dini, maka PKBL BRI telah menerapkan mulai 31 Desember 2011.

**PROGRAM KEMITRAAN DAN BINA LINGKUNGAN  
PT BANK RAKYAT INDONESIA (PERSERO) Tbk  
CATATAN ATAS LAPORAN KEUANGAN  
Tahun yang Berakhir pada Tanggal 31 Desember 2013  
dengan angka perbandingan 31 Desember 2012  
(Disajikan dalam Rupiah)**

---

**2. IKHTISAR KEBIJAKAN AKUNTANSI YANG SIGNIFIKAN (lanjutan)**

**a. Dasar Penyusunan Laporan Keuangan (lanjutan)**

Laporan keuangan disusun dengan dasar akrual, kecuali untuk beberapa akun tertentu yang disusun berdasarkan pengukuran lain sebagaimana diuraikan dalam kebijakan akuntansi terkait.

Laporan arus kas menyajikan informasi mengenai penerimaan dan pengeluaran kas dan setara kas dalam satu periode yang diklasifikasikan dalam aktivitas operasi, investasi, dan pendanaan, yang disusun dengan metode langsung.

Tahun buku PKBL BRI adalah 1 Januari - 31 Desember. Mata uang yang digunakan pada laporan keuangan adalah Rupiah.

**b. Kas dan Setara Kas**

Kas dan setara kas terdiri dari kas, bank dan semua investasi jangka pendek yang jatuh tempo dalam waktu 3 (tiga) bulan atau kurang dari tanggal perolehannya, setelah dikurangi cerukan, dan tidak dijaminan serta tidak dibatasi penggunaannya.

**c. Kas/Bank yang Dibatasi Penggunaannya**

Kas/Bank yang dibatasi penggunaannya adalah Kas/Bank Program Bina Lingkungan yang disisihkan untuk Program Bina Lingkungan BUMN Peduli sebesar 30% dari jumlah dana Kas/Bank Program Bina Lingkungan yang tersedia. Penggunaannya tergantung keputusan/ketetapan Menteri Negara BUMN.

Mulai tahun 2013, sesuai dengan Peraturan Menteri Negara BUMN RI No.PER-20/MBU/2012 tanggal 27 Desember 2012, pasal maupun ayat yang sebelumnya mengatur tentang Program Kemitraan dan Bina Lingkungan BUMN Peduli telah dihapuskan.

**d. Piutang**

Piutang pinjaman Mitra Binaan merupakan pinjaman yang disalurkan oleh PKBL lewat unit kerja penyalur PKBL kepada Mitra Binaan sesuai ketentuan yang berlaku. Piutang pinjaman mitra binaan diakui pada saat pinjaman tersebut disalurkan kepada mitra binaan dan diukur serta dicatat sebesar jumlah neto setelah dikurangi dengan penyisihan kerugian penurunan nilai.

Piutang kepada Badan Usaha Milik Negara (BUMN) Pembina Lain/Lembaga Penyalur Lain merupakan pinjaman yang diberikan kepada unit Program Kemitraan dan Bina Lingkungan (PKBL)/Lembaga Penyalur lain sebagai bentuk sinergi antar unit Program Kemitraan dan Bina Lingkungan.

Piutang selain diterangkan diatas disajikan dalam Laporan Posisi Keuangan pada akun Piutang Lain-lain.

Penggolongan kualitas piutang kemitraan ditetapkan sebagai berikut:

1. Lancar, apabila pembayaran angsuran pokok dan jasa administrasi pinjaman tepat waktu atau terjadi keterlambatan pembayaran pokok dan/atau jasa administrasi pinjaman selambat-lambatnya 30 hari dari tanggal jatuh tempo pembayaran angsuran;
2. Kurang lancar, apabila terjadi keterlambatan pembayaran pokok dan/atau jasa administrasi pinjaman yang telah melampaui 30 hari dan belum melampaui 180 hari dari tanggal jatuh tempo pembayaran angsuran;

**PROGRAM KEMITRAAN DAN BINA LINGKUNGAN  
PT BANK RAKYAT INDONESIA (PERSERO) Tbk  
CATATAN ATAS LAPORAN KEUANGAN  
Tahun yang Berakhir pada Tanggal 31 Desember 2013  
dengan angka perbandingan 31 Desember 2012  
(Disajikan dalam Rupiah)**

---

**2. IKHTISAR KEBIJAKAN AKUNTANSI YANG SIGNIFIKAN (lanjutan)**

**d. Piutang (lanjutan)**

Penggolongan kualitas piutang kemitraan ditetapkan sebagai berikut (lanjutan):

3. Diragukan, apabila terjadi keterlambatan pembayaran pokok dan/atau jasa administrasi pinjaman yang telah melampaui 180 hari dan belum melampaui 270 hari dari tanggal jatuh tempo pembayaran angsuran;
4. Macet, apabila terjadi keterlambatan pembayaran pokok dan/atau jasa administrasi pinjaman yang telah melampaui 270 hari dari tanggal jatuh tempo pembayaran angsuran.

**e. Penyisihan Kerugian Penurunan Nilai Piutang**

Penyisihan kerugian penurunan nilai piutang adalah penyisihan atas estimasi kerugian terhadap piutang yang mungkin tidak tertagih di masa yang akan datang.

Penyisihan kerugian penurunan nilai piutang dihitung secara kolektif berdasarkan presentase tertentu tingkat ketertagihan (*collection*) data historis yang ada (minimal 2 tahun).

**f. Aset Tetap**

Aset tetap adalah aset berwujud yang diperoleh dalam bentuk siap pakai atau dibangun terlebih dahulu dan digunakan dalam operasi PKBL BRI serta mempunyai masa manfaat lebih dari satu tahun.

Aset tetap diakui berdasarkan harga perolehan dikurangi akumulasi penyusutan.

Aset tetap kecuali tanah, disusutkan berdasarkan taksiran masa manfaat ekonomis aset tetap dengan menggunakan metode garis lurus berdasarkan estimasi masa manfaat sebagai berikut:

| <u>Aset Tetap</u>        | <u>Tarif Penyusutan/tahun</u> | <u>Masa manfaat</u> |
|--------------------------|-------------------------------|---------------------|
| Bangunan                 | 5%                            | 20 tahun            |
| Kendaraan                | 12,5%                         | 8 tahun             |
| Inventaris dan Peralatan | 25%                           | 4 tahun             |

Beban pemeliharaan diakui pada saat terjadinya, pemugaran, dan penambahan dalam jumlah signifikan, dikapitalisasi ke akun aset tetap yang bersangkutan. Jika aset tetap, dihentikan pengakuannya, PKBL BRI harus menentukan keuntungan atau kerugian yang timbul dari penghentian pengakuan aset tetap dengan menghitung perbedaan, antara hasil penjualan neto (jika ada) dan jumlah tercatatnya.

**g. Beban yang Masih Harus Dibayar**

Beban yang masih harus dibayar adalah biaya-biaya yang masih harus dibayar PKBL BRI karena telah diterimanya jasa atau prestasi selama tahun berjalan tetapi belum dibayar sampai dengan akhir periode akuntansi karena pembayarannya akan jatuh tempo pada tahun berikutnya.

Beban yang masih harus dibayar diakui pada saat diterimanya jasa atau prestasi selama tahun berjalan.

**h. Aset Neto**

Aset neto adalah aset dikurangi dengan liabilitas. Aset neto diklasifikasikan menjadi Aset Neto Terikat (ANT) dan Aset Neto Tidak Terikat (ANTT).

**PROGRAM KEMITRAAN DAN BINA LINGKUNGAN  
PT BANK RAKYAT INDONESIA (PERSERO) Tbk  
CATATAN ATAS LAPORAN KEUANGAN  
Tahun yang Berakhir pada Tanggal 31 Desember 2013  
dengan angka perbandingan 31 Desember 2012  
(Disajikan dalam Rupiah)**

---

**2. IKHTISAR KEBIJAKAN AKUNTANSI YANG SIGNIFIKAN (lanjutan)**

**h. Aset Neto (lanjutan)**

ANT adalah sumber daya yang penggunaannya dibatasi untuk tujuan tertentu atau tidak dapat digunakan untuk kegiatan operasi normal. ANT diklasifikasikan menjadi Aset Neto Terikat Temporer (ANTT) dan Aset Neto Terikat Permanen (ANTP). Termasuk dalam pembatasan temporer adalah penyisihan BUMN Peduli yaitu dana program bina lingkungan yang disisihkan PKBL BRI untuk program BL BUMN Peduli yang berasal dari saldo awal kas dana program bina lingkungan, pendapatan program bina lingkungan dan alokasi laba BRI untuk program bina lingkungan.

ANTT adalah sumber daya yang penggunaannya tidak dibatasi untuk tujuan tertentu.

**i. Aset Neto Terikat Temporer (ANTT) – Berakhir Pemenuhan Program**

ANTT - berakhir pemenuhan program adalah dana aset neto terikat-alokasi BUMN peduli yang menurut ketentuan telah digunakan dalam rangka pelaksanaan program bina lingkungan BUMN Peduli (telah dipenuhi pembatasan programnya). Akun ini merupakan kontra akun ANTT - terbebaskan.

**j. Aset Neto Terikat Temporer (ANTT) – Berakhir Waktu**

ANTT - berakhir waktu adalah sisa dana ANT yang masih tersisa sampai dengan batas waktu pembatasannya berakhir. Akun ini merupakan kontra akun dari ANTT - Terbebaskan yang diukur dan dicatat sebesar jumlah ANTT yang masih tersisa pada akhir periode akuntansi.

**k. Pendapatan Bunga**

Pendapatan bunga adalah pendapatan yang di peroleh dari hasil penempatan dana program kemitraan pada rekening giro bank. Pendapatan diakui menggunakan basis akrual.

**l. Pendapatan Jasa Administrasi Pinjaman**

Pendapatan jasa administrasi pinjaman adalah pendapatan jasa yang dipungut atas pinjaman dana program kemitraan yang disalurkan kepada Mitra Binaan. Pendapatan Jasa Administrasi Pinjaman diukur dan dicatat berdasarkan nilai yang telah jatuh tempo sesuai dengan kontrak. Pendapatan jasa administrasi pinjaman diakui secara akrual hanya pada piutang dengan status lancar dan kurang lancar.

**m. Alokasi Bagian Laba dari BUMN Pembina**

Alokasi bagian laba dari BUMN pembina adalah pendapatan yang berasal dari alokasi atas penyisihan laba setelah pajak BRI yang ditetapkan oleh RUPS untuk dana PKBL. Alokasi bagian laba dari BUMN pembina diakui pada saat ditetapkan oleh RUPS dan diukur serta dicatat sebesar jumlah dana yang dialokasikan untuk PKBL sesuai dengan keputusan RUPS. Pada tahun 2013, PKBL sudah tidak lagi mendapatkan alokasi bagian laba dari BUMN Pembina.

**n. Pendapatan Lain-lain**

Pendapatan lain-lain adalah pendapatan yang tidak dapat digolongkan menurut klasifikasi dari pendapatan di atas. Pendapatan ini diakui menggunakan basis akrual.

**PROGRAM KEMITRAAN DAN BINA LINGKUNGAN  
PT BANK RAKYAT INDONESIA (PERSERO) Tbk  
CATATAN ATAS LAPORAN KEUANGAN  
Tahun yang Berakhir pada Tanggal 31 Desember 2013  
dengan angka perbandingan 31 Desember 2012  
(Disajikan dalam Rupiah)**

---

**2. IKHTISAR KEBIJAKAN AKUNTANSI YANG SIGNIFIKAN (lanjutan)**

**o. Dana pembinaan kemitraan (Hibah)**

Dana pembinaan kemitraan (Hibah) adalah penyaluran dana PKBL BRI sebagai salah satu bentuk pelaksanaan Program Kemitraan, yang disalurkan melalui beberapa program yang disusun untuk membantu Mitra Binaan dalam rangka mengembangkan usahanya dengan besar maksimal 20% dari dana Program Kemitraan tahun berjalan dan hanya diberikan kepada Mitra Binaan. Beban diakui pada saat dana disalurkan.

**p. Beban Pembinaan**

Beban pembinaan adalah beban yang dikeluarkan PKBL BRI berkaitan dengan penyaluran pinjaman kepada Mitra Binaan yang meliputi biaya survei, biaya *monitoring*, biaya penagihan pinjaman, dan biaya pelatihan pekerja atau pengurus PKBL BRI. Beban pembinaan diukur dan dicatat sebesar beban yang telah menjadi liabilitas sebagai akibat transaksi keuangan yang dilakukan oleh PKBL BRI.

**q. Beban (Pembalikan) Penyisihan Kerugian Penurunan Nilai Piutang Pinjaman**

Beban (pembalikan) penyisihan kerugian penurunan nilai piutang pinjaman adalah beban yang timbul akibat (pembalikan) pembentukan penyisihan kerugian penurunan nilai atas piutang pinjaman yang mungkin tidak tertagih.

**r. Beban Pajak**

Beban pajak adalah jumlah pajak yang ditanggung oleh PKBL BRI dapat berupa Pasal 23/26 yang muncul dari simpanan dana PKBL BRI pada Bank, dan/atau pajak lainnya, sesuai dengan peraturan perpajakan yang berlaku.

**3. PENGGUNAAN PERTIMBANGAN, ESTIMASI DAN ASUMSI**

**a. Pertimbangan**

Dalam proses penerapan kebijakan akuntansi PKBL BRI, Pengelola telah membuat pertimbangan-pertimbangan berikut ini yang telah terpisah dari estimasi dan asumsi, yang memiliki pengaruh paling signifikan terhadap jumlah yang tercatat dalam laporan keuangan:

**Penentuan mata uang fungsional**

Mata uang fungsional PKBL BRI adalah mata uang dari lingkungan ekonomi primer dimana PKBL BRI beroperasi. Mata uang tersebut adalah mata uang yang mempengaruhi pendapatan dan beban dari jasa yang diberikan. PKBL BRI menentukan bahwa mata uang fungsionalnya adalah Rupiah.

**Penyisihan kerugian penurunan nilai piutang pinjaman**

Apabila terdapat bukti objektif bahwa rugi penurunan nilai telah terjadi atas piutang, PKBL BRI mengestimasi cadangan untuk kerugian penurunan nilai atas piutang yang secara khusus diidentifikasi sebagai piutang yang kemungkinan tidak dapat ditagih. Tingkat cadangan ditelaah oleh Pengelola dengan dasar faktor-faktor yang mempengaruhi tingkat tertagihnya piutang tersebut.

**PROGRAM KEMITRAAN DAN BINA LINGKUNGAN  
PT BANK RAKYAT INDONESIA (PERSERO) Tbk  
CATATAN ATAS LAPORAN KEUANGAN  
Tahun yang Berakhir pada Tanggal 31 Desember 2013  
dengan angka perbandingan 31 Desember 2012  
(Disajikan dalam Rupiah)**

**3. PENGGUNAAN PERTIMBANGAN, ESTIMASI DAN ASUMSI (lanjutan)**

**a. Pertimbangan (lanjutan)**

PKBL BRI menggunakan pertimbangan berdasarkan fakta dan situasi yang tersedia, termasuk tetapi tidak terbatas pada, jangka waktu hubungan PKBL BRI dengan Mitra Binaan dan status kredit berdasarkan kualitas pinjaman kemitraan.

**b. Estimasi dan asumsi**

Penyisihan kerugian penurunan nilai piutang pinjaman

PKBL BRI berkesinambungan mengevaluasi adanya bukti objektif bahwa piutang mengalami penurunan nilai pada tiap akhir periode pelaporan. Tingkat penyisihan ditelaah oleh manajemen dengan dasar faktor yang mempengaruhi tingkat tertagihnya piutang tersebut. Dalam kasus ini, PKBL BRI menggunakan pertimbangan berdasarkan fakta-fakta terbaik yang tersedia untuk mengakui penyisihan spesifik untuk mitra binaan terhadap jumlah yang jatuh tempo untuk menurunkan piutang PKBL BRI ke jumlah yang diharapkan dapat ditagih. Penyisihan secara spesifik ini ditelaah dan diselesaikan jika terdapat informasi tambahan yang diterima yang mempengaruhi jumlah yang diestimasikan.

PKBL BRI juga meneliti penyisihan kerugian penurunan nilai secara kolektif terhadap resiko kredit mitra binaan yang dikelompokkan berdasarkan karakteristik kredit yang sama, yang meskipun tidak diidentifikasi secara spesifik memerlukan penyisihan tertentu, memiliki risiko yang lebih besar tidak tertagih dibandingkan dengan piutang yang diberikan kepada mitra binaan. Penyisihan kerugian penurunan nilai piutang pinjaman dihitung berdasarkan kajian nilai terkini dan historis tingkat ketertagihan dari piutang. Penyisihan piutang dihitung berdasarkan estimasi kerugian yang tidak dapat ditagih yaitu secara kolektif berdasarkan prosentase tertentu tingkat ketertagihan (*collection*) data historis yang ada (minimal 2 tahun). Penyisihan ini disesuaikan secara berkala untuk mencerminkan hasil aktual dan estimasi.

**4. KAS DAN SETARA KAS**

Kas dan setara kas merupakan penempatan dana PKBL pada rekening giro di PT Bank Rakyat Indonesia (Persero) Tbk yang terdiri dari:

|   | <b>2013</b>            | <b>2012<br/>(Disajikan Kembali)</b> |
|---|------------------------|-------------------------------------|
| <b>Program Kemitraan</b>  |                        |                                     |
| PT Bank Rakyat Indonesia (Persero) Tbk - setelah Tbk                      | 187.796.627.474        | 306.882.492.322                     |
| PT Bank Rakyat Indonesia (Persero) Tbk<br>Penampungan Pokok - setelah Tbk | 184.791.361.657        | 71.731.057.863                      |
| PT Bank Rakyat Indonesia (Persero) Tbk<br>Penampungan Pokok - sebelum Tbk | 50.272.913.523         | 49.673.541.857                      |
| PT Bank Rakyat Indonesia (Persero) Tbk<br>Penampungan Bunga - setelah Tbk | 17.384.179.771         | 14.481.929.706                      |
| PT Bank Rakyat Indonesia (Persero) Tbk<br>Penampungan Bunga - sebelum Tbk | 4.674.900.295          | 4.619.164.461                       |
| PT Bank Rakyat Indonesia (Persero) Tbk - sebelum Tbk                      | 3.788.978.922          | 3.743.805.358                       |
| PT Bank Rakyat Indonesia (Persero) Tbk - Operasional                      | 10.268.510             | 539.539.314                         |
|   | <b>448.719.230.152</b> | <b>451.671.530.881</b>              |

**PROGRAM KEMITRAAN DAN BINA LINGKUNGAN  
PT BANK RAKYAT INDONESIA (PERSERO) Tbk  
CATATAN ATAS LAPORAN KEUANGAN  
Tahun yang Berakhir pada Tanggal 31 Desember 2013  
dengan angka perbandingan 31 Desember 2012  
(Disajikan dalam Rupiah)**

**4. KAS DAN SETARA KAS (lanjutan)**

|                                       | <b>2013</b>                     | <b>2012</b><br>(Disajikan Kembali) |
|---------------------------------------|---------------------------------|------------------------------------|
| <b>Bina Lingkungan</b>                |                                 |                                    |
| Bank Rakyat Indonesia Bina Lingkungan | 662.318.840.933                 | 784.177.233.857                    |
| Bank Rakyat Indonesia BUMN Peduli     | 197.731.584.975                 | 154.051.474.193                    |
| Bank Rakyat Indonesia BL Komitmen BRI | 714.420.791                     | 706.272.807                        |
|                                       | <u>860.764.846.699</u>          | <u>938.934.980.857</u>             |
| <b>Jumlah Kas dan Setara Kas</b>      | <b><u>1.309.484.076.851</u></b> | <b><u>1.390.606.511.738</u></b>    |

Tingkat suku bunga giro pada tanggal-tanggal 31 Desember 2013 dan 2012 masing-masing sebesar 1,00% dan 1,00%.

**5. KAS/BANK YANG DIBATASI PENGGUNAANNYA**

Kas/Bank yang dibatasi penggunaannya merupakan dana bina lingkungan yang disisihkan dan dibatasi penggunaannya untuk Program BUMN Peduli. Saldo Kas/Bank yang dibatasi penggunaannya pada tanggal 31 Desember 2013 dan 2012 masing-masing sebesar Rp nihil dan Rp 38.642.059.271.

Berdasarkan Peraturan Menteri Negara Badan Usaha Milik Negara (BUMN) Nomor: PER-20/MBU/2012 tanggal 27 Desember 2012, efektif sejak tahun buku yang dimulai pada tanggal 1 Januari 2013, ketentuan mengenai Program BL BUMN Peduli diiadakan. Saldo Kas/Bank yang dibatasi penggunaannya per tanggal 1 Januari 2013 direklasifikasi menjadi Kas dan Setara Kas.

**6. PIUTANG KEPADA BUMN PEMBINA LAIN/LEMBAGA PENYALUR**

Piutang kepada BUMN Pembina Lain/Lembaga Penyalur pada tanggal-tanggal 31 Desember 2013 dan 2012 sebagai berikut:

|                                 | <b>2013</b>                  | <b>2012</b>                  |
|---------------------------------|------------------------------|------------------------------|
| PKBL PT Perkebunan Nusantara IX | 75.000.000.000               | 48.000.000.000               |
| PKBL PT Perkebunan Nusantara XI | 15.000.000.000               | -                            |
| <b>Jumlah</b>                   | <b><u>90.000.000.000</u></b> | <b><u>48.000.000.000</u></b> |

Berdasarkan PK No.B.529-DIR/PRG/08/2013 dan No.XX-KONTR/13.022 antara PT Bank Rakyat Indonesia (Persero) Tbk dengan PT Perkebunan Nusantara XI (Persero) tanggal 01 Agustus 2013, PKBL BRI menyalurkan pinjaman kemitraan sebesar Rp15.000.000.000 yang digunakan untuk pembiayaan biaya garap, bibit, pupuk, dan terbang muat angkut petani tebu rakyat mandiri masa tanam 2013/2014 dengan bunga 6% flat per tahun dan memiliki jangka waktu 18 (delapan belas) bulan yang akan jatuh tempo pada tanggal 1 Februari 2015.

Berdasarkan PK No.B.171-DIR/PRG/03/2013 dan No.PTPN IX-0/KOTR/009/2013.SL antara PT Bank Rakyat Indonesia (Persero) Tbk dengan PT Perkebunan Nusantara IX (Persero) tanggal 11 Maret 2013, PKBL BRI menyalurkan pinjaman kemitraan sebesar Rp75.000.000.000 yang diperuntukkan kepada petani/kelompok petani untuk budidaya tanaman tebu masa tanam 2013/2014 dengan bunga 6% flat per tahun dan memiliki jangka waktu 24 (dua puluh empat) bulan yang akan jatuh tempo pada tanggal 11 Maret 2015.

**PROGRAM KEMITRAAN DAN BINA LINGKUNGAN  
PT BANK RAKYAT INDONESIA (PERSERO) Tbk  
CATATAN ATAS LAPORAN KEUANGAN  
Tahun yang Berakhir pada Tanggal 31 Desember 2013  
dengan angka perbandingan 31 Desember 2012  
(Disajikan dalam Rupiah)**

**6. PIUTANG KEPADA BUMN PEMBINA LAIN/LEMBAGA PENYALUR (lanjutan)**

Berdasarkan Persetujuan Kredit No.B.631-DIR/PRG/07/2012 dan No.PTPN IX-0/KOTR/025/2012.SL antara PT Bank Rakyat Indonesia (Persero) Tbk dengan PT Perkebunan Nusantara IX (Persero) tanggal 20 Juli 2012, PKBL BRI menyalurkan pinjaman kemitraan sebesar Rp48.000.000.000 yang diperuntukkan kepada petani/kelompok petani untuk budidaya tanaman tebu masa tanam 2012/2013 dengan bunga 6% flat per tahun dan memiliki jangka waktu 24 (dua puluh empat) bulan yang akan jatuh tempo pada tanggal 20 Juli 2014. Pinjaman ini telah dilunasi pada tanggal 31 Oktober 2013 dan 17 Desember 2013 masing-masing sebesar Rp33.607.753.200 dan Rp 14.392.246.800.

**7. PIUTANG PINJAMAN MITRA BINAAN**

**a. Berdasarkan Wilayah**

|  | <b>2013</b>           | <b>2012</b><br>(Disajikan Kembali) |
|--|-----------------------|------------------------------------|
| Wilayah Denpasar   | 12.369.453.385        | 14.245.253.495                     |
| Wilayah Yogyakarta   | 9.133.561.537         | 12.024.818.482                     |
| Wilayah Bandung  | 9.141.954.326         | 9.143.577.779                      |
| Wilayah Banjarmasin  | 7.356.275.554         | 10.525.820.977                     |
| Wilayah Makasar  | 6.919.822.218         | 8.864.449.361                      |
| Wilayah Palembang  | 6.832.924.107         | 7.427.568.411                      |
| Wilayah Malang   | 6.214.302.048         | 6.118.044.027                      |
| Wilayah Jayapura   | 4.421.898.790         | 6.272.965.252                      |
| Wilayah Surabaya   | 4.290.386.491         | 3.434.891.400                      |
| Wilayah Manado   | 4.036.036.395         | 5.439.713.307                      |
| Wilayah Semarang   | 3.746.303.058         | 4.364.744.934                      |
| Wilayah Aceh   | 3.599.165.012         | 3.602.538.777                      |
| Wilayah Medan  | 3.482.270.048         | 4.478.012.973                      |
| Wilayah DKI Jakarta 2  | 2.753.312.669         | 2.441.505.055                      |
| Wilayah DKI Jakarta 3  | 2.659.413.394         | 2.691.533.436                      |
| Wilayah Padang   | 2.407.970.105         | 3.352.899.150                      |
| Wilayah Pekanbaru  | 2.056.058.483         | 917.112.324                        |
| Wilayah DKI Jakarta 1  | 690.887.397           | 947.152.620                        |
| <b>Jumlah</b>  | <b>92.111.995.017</b> | <b>106.292.601.760</b>             |
| Dikurangi penyisihan kerugian penurunan nilai piutang pinjaman | (16.491.562.352)      | (10.348.335.496)                   |
| <b>Neto</b>  | <b>75.620.432.665</b> | <b>95.944.266.264</b>              |

**b. Berdasarkan Sektor Ekonomi**

|  | <b>2013</b>           | <b>2012</b><br>(Disajikan Kembali) |
|--|-----------------------|------------------------------------|
| Perdagangan, Restoran dan Hotel          | 49.702.326.399        | 59.178.754.975                     |
| Pertanian                                | 26.269.189.071        | 24.930.712.821                     |
| Jasa Lainnya                             | 6.762.439.870         | 9.424.374.966                      |
| Industri Pengolahan                      | 5.001.244.712         | 6.230.289.498                      |
| Pengangkutan, Pergudangan dan Komunikasi | 3.539.440.452         | 5.695.908.303                      |
| Perumahan                                | 685.520.070           | 657.081.292                        |
| Listrik, Gas dan Air                     | 82.083.500            | -                                  |
| Konstruksi                               | 37.183.976            | 67.640.305                         |
| Pertambangan                             | 32.566.967            | 107.839.600                        |
| <b>Jumlah</b>                            | <b>92.111.995.017</b> | <b>106.292.601.760</b>             |

**PROGRAM KEMITRAAN DAN BINA LINGKUNGAN  
PT BANK RAKYAT INDONESIA (PERSERO) Tbk  
CATATAN ATAS LAPORAN KEUANGAN  
Tahun yang Berakhir pada Tanggal 31 Desember 2013  
dengan angka perbandingan 31 Desember 2012  
(Disajikan dalam Rupiah)**

**7. PIUTANG PINJAMAN MITRA BINAAN (lanjutan)**

**b. Berdasarkan Sektor Ekonomi (lanjutan)**

|  | <b>2013</b>           | <b>2012</b><br>(Disajikan Kembali) |
|--|-----------------------|------------------------------------|
| Dikurangi penyisihan kerugian penurunan nilai piutang pinjaman | (16.491.562.352)      | (10.348.335.496)                   |
| <b>Neto</b>  | <b>75.620.432.665</b> | <b>95.944.266.264</b>              |

**c. Berdasarkan Kualitas Pinjaman**

|  | <b>2013</b>           | <b>2012</b><br>(Disajikan Kembali) |
|--|-----------------------|------------------------------------|
| <b>Piutang Mitra Binaan</b>                                    |                       |                                    |
| Lancar   | 63.886.269.602        | 90.387.709.490                     |
| Kurang Lancar  | 8.616.184.387         | 5.238.338.651                      |
| Diragukan  | 5.612.905.183         | 1.241.000.237                      |
| Macet  | 13.996.635.845        | 9.425.553.382                      |
| <b>Jumlah</b>  | <b>92.111.995.017</b> | <b>106.292.601.760</b>             |
| Dikurangi penyisihan kerugian penurunan nilai piutang pinjaman | (16.491.562.352)      | (10.348.335.496)                   |
| <b>Neto</b>  | <b>75.620.432.665</b> | <b>95.944.266.264</b>              |

**d. Penyisihan Kerugian Penurunan Nilai Piutang Pinjaman Kepada Mitra Binaan**

Mutasi penyisihan kerugian penurunan nilai piutang pinjaman Mitra Binaan sebagai berikut:

|                           | <b>2013</b>           | <b>2012</b><br>(Disajikan Kembali) |
|---------------------------|-----------------------|------------------------------------|
| <b>Saldo Awal</b>         | 10.348.335.496        | 44.071.434.093                     |
| Penyisihan tahun berjalan | 6.143.226.856         | 13.892.760.355                     |
| Pembalikan tahun berjalan | -                     | (40.565.136.206)                   |
| Hapus buku tahun berjalan | -                     | (7.050.722.746)                    |
| <b>Saldo Akhir</b>        | <b>16.491.562.352</b> | <b>10.348.335.496</b>              |

Alokasi penyisihan kerugian penurunan nilai piutang pinjaman Mitra Binaan sebagai berikut:

|               | <b>2013</b>           |  |                       |
|---------------|-----------------------|--|-----------------------|
|               | <b>Saldo Piutang</b>  | <b>Akumulasi<br/>penyisihan<br/>kerugian<br/>penurunan nilai</b> | <b>Neto</b>           |
| Lancar        | 63.886.269.602        | (491.506.574)  | 63.394.763.028        |
| Kurang lancar | 8.616.184.387         | (684.782.785)  | 7.931.401.602         |
| Diragukan     | 5.612.905.183         | (1.318.637.148)  | 4.294.268.035         |
| Macet         | 13.996.635.845        | (13.996.635.845)   | -                     |
| <b>Jumlah</b> | <b>92.111.995.017</b> | <b>(16.491.562.352)</b>  | <b>75.620.432.665</b> |

**PROGRAM KEMITRAAN DAN BINA LINGKUNGAN  
PT BANK RAKYAT INDONESIA (PERSERO) Tbk  
CATATAN ATAS LAPORAN KEUANGAN  
Tahun yang Berakhir pada Tanggal 31 Desember 2013  
dengan angka perbandingan 31 Desember 2012  
(Disajikan dalam Rupiah)**

**7. PIUTANG PINJAMAN MITRA BINAAN (lanjutan)**

**d. Penyisihan Kerugian Penurunan Nilai Piutang Pinjaman Kepada Mitra Binaan (lanjutan)**

Alokasi penyisihan kerugian penurunan nilai piutang pinjaman sebagai berikut: (lanjutan)

|               | 2012 (Disajikan kembali) |  |                       |
|---------------|--------------------------|--|-----------------------|
|               | Saldo Piutang            | Akumulasi<br>penyisihan<br>kerugian<br>penurunan nilai | Neto                  |
| Lancar        | 90.387.709.490           | (485.968.150)  | 89.901.741.340        |
| Kurang lancar | 5.238.338.651            | (242.920.004)  | 4.995.418.647         |
| Diragukan     | 1.241.000.237            | (193.893.960)  | 1.047.106.277         |
| Macet         | 9.425.553.382            | (9.425.553.382)  | -                     |
| <b>Jumlah</b> | <b>106.292.601.760</b>   | <b>(10.348.335.496)</b>                                | <b>95.944.266.264</b> |

Manajemen berpendapat bahwa saldo penyisihan kerugian penurunan nilai piutang pinjaman cukup untuk menutup kerugian atas tidak tertagihnya piutang.

**8. PENDAPATAN JASA ADMINISTRASI PINJAMAN YANG MASIH AKAN DITERIMA**

Pendapatan jasa administrasi pinjaman yang masih akan diterima berdasarkan wilayah adalah sebagai berikut:

|                       | 2013                 | 2012<br>(Disajikan Kembali) |
|-----------------------|----------------------|-----------------------------|
| Wilayah Denpasar      | 160.249.796          | 102.473.953                 |
| Wilayah Makassar      | 126.677.732          | 66.733.647                  |
| Wilayah Bandung       | 124.488.918          | 82.688.442                  |
| Wilayah Palembang     | 114.623.738          | 64.669.523                  |
| Wilayah Malang        | 101.676.883          | 41.598.692                  |
| Wilayah Yogyakarta    | 81.632.807           | 83.426.061                  |
| Wilayah Banjarmasin   | 78.147.520           | 76.584.823                  |
| Wilayah Jayapura      | 58.732.493           | 31.454.805                  |
| Wilayah Semarang      | 49.938.209           | 17.530.984                  |
| Wilayah Surabaya      | 39.566.784           | 17.370.539                  |
| Wilayah Padang        | 39.365.433           | 28.227.640                  |
| Wilayah Medan         | 38.760.697           | 11.521.700                  |
| Wilayah Banda Aceh    | 32.290.662           | 21.584.294                  |
| Wilayah DKI Jakarta 2 | 27.610.815           | 15.090.997                  |
| Wilayah Manado        | 25.089.295           | 36.395.805                  |
| Wilayah Pekanbaru     | 19.702.785           | 1.807.367                   |
| Wilayah DKI Jakarta 3 | 13.829.889           | 6.778.817                   |
| Wilayah DKI Jakarta 1 | 5.440.767            | 6.450.478                   |
| <b>Jumlah</b>         | <b>1.137.825.223</b> | <b>712.388.567</b>          |

**9. PIUTANG LAIN-LAIN**

Piutang lain-lain adalah alokasi dana dari PKBL BRI kepada Unit Kerja Penyalur PKBL BRI tetapi belum disalurkan kepada Mitra Binaan sampai dengan akhir periode pelaporan.

**PROGRAM KEMITRAAN DAN BINA LINGKUNGAN  
PT BANK RAKYAT INDONESIA (PERSERO) Tbk  
CATATAN ATAS LAPORAN KEUANGAN  
Tahun yang Berakhir pada Tanggal 31 Desember 2013  
dengan angka perbandingan 31 Desember 2012  
(Disajikan dalam Rupiah)**

**10. ASET TETAP**

|   | 2013                    |                |             |                           |
|---|-------------------------|----------------|-------------|---------------------------|
|   | Saldo<br>1 Januari 2013 | Mutasi         |             | Saldo<br>31 Desember 2013 |
|   |                         | Penambahan     | Pengurangan |                           |
| <u>Harga Perolehan</u><br>Inventaris dan peralatan      | 61.784.105              | 7.805.000      | -           | 69.589.105                |
| <u>Akumulasi Penyusutan</u><br>Inventaris dan peralatan | (51.512.272)            | (6.989.550)    | -           | (58.501.822)              |
| <b>Nilai Buku</b>                                       | <b>10.271.833</b>       | <b>815.450</b> | -           | <b>11.087.283</b>         |

|   | 2012                    |                    |             |                           |
|---|-------------------------|--------------------|-------------|---------------------------|
|   | Saldo<br>1 Januari 2012 | Mutasi             |             | Saldo<br>31 Desember 2012 |
|   |                         | Penambahan         | Pengurangan |                           |
| <u>Harga Perolehan</u><br>Inventaris dan peralatan      | 47.406.700              | 14.377.405         | -           | 61.784.105                |
| <u>Akumulasi Penyusutan</u><br>Inventaris dan peralatan | (32.339.315)            | (19.172.957)       | -           | (51.512.272)              |
| <b>Nilai Buku</b>                                       | <b>15.067.385</b>       | <b>(4.795.552)</b> | -           | <b>10.271.833</b>         |

**11. BEBAN YANG MASIH HARUS DIBAYAR**

Beban yang masih harus dibayar pada tanggal 31 Desember 2013 dan 2012 masing-masing sebesar Rp4.079.510.255 dan Rp871.881.500, yang terdiri dari bina lingkungan yang telah dilaksanakan oleh Unit Kerja PKBL BRI namun belum ditagihan ke Unit PKBL BRI serta fee atas pendapatan bunga yang masih harus dibayarkan ke BUMN Penyalur (PT Perkebunan Nusantara).

**12. ASET NETO**

a. Aset Neto Tidak Terikat

|  | 2013                     | 2012<br>(Disajikan Kembali) |
|--|--------------------------|-----------------------------|
| <b>Saldo Awal</b>                            | 1.534.401.556.902        | 1.210.297.389.983           |
| (Penurunan) Kenaikan Aset Neto Tidak Terikat | (61.733.770.767)         | 324.104.166.919             |
| <b>Saldo Akhir</b>                           | <b>1.472.667.786.135</b> | <b>1.534.401.556.902</b>    |

b. Aset Neto Terikat

|                              | 2013             | 2012                  |
|------------------------------|------------------|-----------------------|
| <b>Saldo Awal</b>            | 38.642.059.271   | 190.623.748.135       |
| Pembebasan Aset Neto Terikat | (38.642.059.271) | (190.623.748.135)     |
| Kenaikan Aset Neto Terikat   | -                | 38.642.059.271        |
| <b>Saldo Akhir</b>           | <b>-</b>         | <b>38.642.059.271</b> |

**PROGRAM KEMITRAAN DAN BINA LINGKUNGAN  
PT BANK RAKYAT INDONESIA (PERSERO) Tbk  
CATATAN ATAS LAPORAN KEUANGAN  
Tahun yang Berakhir pada Tanggal 31 Desember 2013  
dengan angka perbandingan 31 Desember 2012  
(Disajikan dalam Rupiah)**

**12. ASET NETO (lanjutan)**

b. Aset Neto Terikat (lanjutan)

|  | <b>2013</b>             | <b>2012</b>           |
|--|-------------------------|-----------------------|
| <b>(Penurunan) Kenaikan Aset Neto Terikat:</b> |                         |                       |
| Penyisihan untuk BUMN Peduli                   | -                       | 212.589.911.288       |
| Aset Neto Terbebaskan, terdiri dari:           |                         |                       |
| ANT - Pemenuhan Program                        | -                       | (173.947.852.017)     |
| ANT - Berakhirnya Waktu                        | (38.642.059.271)        | -                     |
|  | <b>(38.642.059.271)</b> | <b>38.642.059.271</b> |

**13. ALOKASI BAGIAN LABA DARI BUMN PEMBINA**

Berdasarkan Surat keputusan Menteri Keuangan No. 316/KMK.016/1994 tentang Pedoman Pembinaan Usaha Kecil dan Koperasi melalui Pemanfaatan Dana dari Bagian laba BUMN sebagaimana telah beberapa kali diubah dengan Salinan Peraturan Menteri Negara BUMN No. PER-05/MBU/2007 tanggal 27 April 2007 tentang Program Kemitraan BUMN dengan Usaha Kecil dan Program Bina Lingkungan serta perubahan terakhir pada PER-08/MBU/2013 tanggal 10 September 2013, yang menyatakan bahwa Dana Program Kemitraan dan Program Bina Lingkungan sebelum tahun 2013 salah satunya bersumber dari penyisihan laba setelah pajak dan pada tahun 2013 berasal dari Anggaran Perusahaan yang diperhitungkan sebagai Biaya, maksimal 2% dari laba bersih tahun sebelumnya. Alokasi anggaran biaya pada tahun 2013 dan penyisihan laba pada tahun 2012 sebagai berikut:

**Tahun 2013**

Berdasarkan Surat Notaris & PPAT Fathiah Helmi,SH No.01/PT-GP/Ket/III/2013 tanggal 1 Maret 2013 mengenai hasil Rapat Umum Pemegang Saham Tahunan yang diadakan pada tanggal 28 Februari 2013 diusulkan untuk mengalokasikan biaya untuk kegiatan Program Bina Lingkungan sebesar 2% dari laba bersih tahun buku 2012 atau sebesar Rp370.418.955.076.

**Tahun 2012**

Berdasarkan Surat Notaris & PPAT Fathiah Helmi,SH No.51/PT-GP/Ket/II/2012 tanggal 29 Maret 2012 mengenai hasil Rapat Umum Pemegang Saham Tahunan yang diadakan pada tanggal 28 Maret 2012 serta surat Menteri Negara BUMN No.S.260/MBU/2012 tanggal 22 Mei 2012 perihal Penetapan Penggunaan Laba Bersih BRI Tahun Buku 2011 menetapkan penggunaan laba bersih PT BRI (Persero) Tbk tahun buku 2011 untuk Dana Program Kemitraan dan Bina Lingkungan adalah sebagai berikut :

- a. Sebesar Rp150.825.034.358 atau 1% dari penyisihan laba Bank BRI tahun 2011 untuk Program Kemitraan;
- b. Sebesar Rp452.488.179.413 atau 3% dari penyisihan laba Bank BRI tahun 2011 untuk Bina Lingkungan.

Dana tersebut telah diterima Bagian Pembinaan PKBL & LKM seluruhnya pada bulan Juni 2012.

**PROGRAM KEMITRAAN DAN BINA LINGKUNGAN  
PT BANK RAKYAT INDONESIA (PERSERO) Tbk  
CATATAN ATAS LAPORAN KEUANGAN  
Tahun yang Berakhir pada Tanggal 31 Desember 2013  
dengan angka perbandingan 31 Desember 2012  
(Disajikan dalam Rupiah)**

**14. PENDAPATAN JASA ADMINISTRASI PINJAMAN**

Pendapatan Jasa Administrasi Pinjaman Program Kemitraan pada tanggal-tanggal 31 Desember 2013 dan 2012 sebagai berikut:

|                       | <b>2013</b>          | <b>2012</b><br>(Disajikan Kembali) |
|-----------------------|----------------------|------------------------------------|
| Wilayah Bandung       | 424.641.441          | 153.165.547                        |
| Wilayah Denpasar      | 421.529.295          | 178.934.735                        |
| Wilayah Makasar       | 406.857.839          | 135.177.203                        |
| Wilayah Banjarmasin   | 369.402.470          | 252.550.392                        |
| Wilayah Palembang     | 353.435.943          | 167.452.603                        |
| Wilayah Malang        | 288.536.625          | 83.458.049                         |
| Wilayah Yogyakarta    | 219.685.110          | 126.438.830                        |
| Wilayah Jayapura      | 205.053.795          | 111.815.133                        |
| Wilayah Manado        | 175.568.853          | 149.631.062                        |
| Wilayah Semarang      | 168.676.185          | 100.213.212                        |
| Wilayah Surabaya      | 144.737.572          | 64.356.303                         |
| Wilayah Medan         | 143.704.783          | 91.191.355                         |
| Wilayah Aceh          | 123.853.762          | 55.606.619                         |
| Wilayah Padang        | 106.698.218          | 72.978.060                         |
| Wilayah DKI Jakarta 2 | 95.397.140           | 33.110.204                         |
| Wilayah Pekan Baru    | 63.187.735           | 9.847.671                          |
| Wilayah DKI Jakarta 3 | 34.954.989           | 407.669.620                        |
| Wilayah DKI Jakarta 1 | 28.159.834           | 12.323.269                         |
| Kantor Cabang Khusus  | 13.493.367           | 7.597.886                          |
| <b>Jumlah</b>         | <b>3.787.574.956</b> | <b>2.213.517.753</b>               |

Berdasarkan Surat Edaran Menteri Negara BUMN No. SE-01/MBU/2007 tanggal 31 Agustus 2007 tentang Pemberlakuan Jasa Administrasi Pinjaman Kemitraan terjadi perubahan persentase jasa administrasi/suku bunga Pinjaman Kemitraan. Dengan dasar surat edaran tersebut maka diterbitkan Nota No. B.79-DIR/PRG/12/2007 tanggal 19 Desember 2007 perihal Bunga Pinjaman Kemitraan (PKBL). Kemudian dilakukan revisi atas Nota tersebut dengan surat No.B.176-DIR/PRG/03/2013 tanggal 13 Maret 2013 tentang perubahan distribusi bunga Pinjaman Kemitraan dengan komposisi distribusi bunga sebagai berikut:

|   | <b>Setelah<br/>13 Maret 2013</b> | <b>Sebelum<br/>13 Maret 2013</b> |
|---|----------------------------------|----------------------------------|
| Jasa Administrasi/Suku Bunga            | 6%                               | 6%                               |
| Distribusi bunga, sebagai berikut:      |                                  |                                  |
| Pelimpahan ke Kantor Pusat              | 1%                               | 3%                               |
| Dana kompensasi beban operasional       |                                  |                                  |
| Kantor Cabang                           | 1,5%                             | 1,5%                             |
| Dana pembinaan kemitraan Kantor Cabang  | 2,5%                             | 1%                               |
| Dana pembinaan dan pengawasan kemitraan |                                  |                                  |
| Kantor Wilayah                          | 1%                               | 0,5%                             |

**PROGRAM KEMITRAAN DAN BINA LINGKUNGAN  
PT BANK RAKYAT INDONESIA (PERSERO) Tbk  
CATATAN ATAS LAPORAN KEUANGAN  
Tahun yang Berakhir pada Tanggal 31 Desember 2013  
dengan angka perbandingan 31 Desember 2012  
(Disajikan dalam Rupiah)**

**15. PENDAPATAN BUNGA**

Pendapatan jasa giro pada tanggal-tanggal 31 Desember 2013 dan 2012 sebagai berikut:

|   | <b>2013</b>           | <b>2012</b>           |
|---|-----------------------|-----------------------|
| <b>Program Kemitraan</b>  |                       |                       |
| PT Bank Rakyat Indonesia (Persero) Tbk - setelah Tbk                      | 4.428.817.465         | 7.009.138.825         |
| PT Bank Rakyat Indonesia (Persero) Tbk<br>Penampungan Pokok - setelah Tbk | 2.112.840.103         | 1.178.774.895         |
| PT Bank Rakyat Indonesia (Persero) Tbk<br>Penampungan Pokok - sebelum Tbk | 749.214.584           | 837.921.296           |
| PT Bank Rakyat Indonesia (Persero) Tbk<br>Penampungan Bunga - setelah Tbk | 319.340.414           | 304.260.027           |
| PT Bank Rakyat Indonesia (Persero) Tbk<br>Penampungan Bunga - sebelum Tbk | 69.669.793            | 77.918.669            |
| PT Bank Rakyat Indonesia (Persero) Tbk - sebelum Tbk                      | 56.466.954            | 63.152.618            |
| PT Bank Rakyat Indonesia (Persero) Tbk - Operasional                      | 5.081.132             | 2.713.705             |
|   | <b>7.741.430.445</b>  | <b>9.473.880.035</b>  |
| <b>Bina Lingkungan</b>  |                       |                       |
| PT Bank Rakyat Indonesia (Persero) Tbk<br>Bina Lingkungan                 | 14.911.880.685        | 16.290.459.457        |
| PT Bank Rakyat Indonesia (Persero) Tbk BUMN Peduli                        | 3.882.435.982         | 3.931.944.404         |
| PT Bank Rakyat Indonesia (Persero) Tbk<br>Bina Lingkungan Komitmen BRI    | 10.649.981            | 11.917.121            |
|   | 18.804.966.648        | 20.234.320.982        |
| <b>Jumlah</b>   | <b>26.546.397.093</b> | <b>29.708.201.017</b> |

**16. PENDAPATAN LAIN-LAIN**

Pendapatan lain-lain masing-masing adalah sebesar Rp25.381.659.746 dan Rp6.308.821.107 untuk tahun yang berakhir pada tanggal-tanggal 31 Desember 2013 dan 2012 antara lain terdiri dari pengembalian dari mekanisme KUM-LTA dengan PT Bank Mandiri (Persero) Tbk sebesar Rp5.115.450.000 (tahun 2013) dan Rp5.226.967.607 (tahun 2012), pendapatan bunga program kemitraan sinergi BUMN dengan PT Perkebunan Nusantara IX (Persero) sebesar Rp2.503.977.848 (tahun 2013), pengembalian dana pinjaman kemitraan karena tidak jadi realisasi sebesar Rp3.480.250.500 (tahun 2013) dan Rp1.081.853.500 (tahun 2012) dan pengembalian kelebihan dana bina lingkungan sebesar Rp3.200.981.230 (tahun 2013).

**17. ASET NETO TERIKAT TEMPORER (ANTT) - YANG BERAKHIR PEMENUHAN PROGRAM**

Aset Neto Terikat Temporer (ANTT) - Berakhir Pemenuhan Program adalah alokasi Program Bina Lingkungan (BL) BUMN Peduli.

Aset Neto Terikat Temporer (ANTT) - Berakhir Pemenuhan Program pada tanggal-tanggal 31 Desember 2013 dan 2012 adalah sebagai berikut:

|  | <b>2013</b> | <b>2012</b>    |
|--|-------------|----------------|
| Sarana dan Prasarana Umum dan Rumah Layak Huni | -           | 35.000.000.000 |
| BUMN Peduli Pasar Murah Natal                  | -           | 24.947.852.017 |
| BUMN Peduli Pasar Murah Lebaran                | -           | 20.000.000.000 |
| Bantuan Bencana Alam                           | -           | 20.000.000.000 |
| Daerah tertinggal                              | -           | 20.000.000.000 |

**PROGRAM KEMITRAAN DAN BINA LINGKUNGAN  
PT BANK RAKYAT INDONESIA (PERSERO) Tbk  
CATATAN ATAS LAPORAN KEUANGAN  
Tahun yang Berakhir pada Tanggal 31 Desember 2013  
dengan angka perbandingan 31 Desember 2012  
(Disajikan dalam Rupiah)**

**17. ASET NETO TERIKAT TEMPORER (ANNT) - YANG BERAKHIR PEMENUHAN PROGRAM  
(lanjutan)**

|                                     | 2013     | 2012                   |
|-------------------------------------|----------|------------------------|
| Kesehatan                           | -        | 20.000.000.000         |
| Pelestarian alam dan lingkungan     | -        | 15.000.000.000         |
| Pulau-pulau, Perbatasan / Terpencil | -        | 10.000.000.000         |
| Pendidikan                          | -        | 5.000.000.000          |
| Penghijauan                         | -        | 3.250.000.000          |
| Sail Morotai                        | -        | 750.000.000            |
| <b>Jumlah</b>                       | <b>-</b> | <b>173.947.852.017</b> |

Bantuan BUMN Peduli Pasar Murah 2012, sesuai dengan Surat Menteri Negara BUMN No. S-125/MBU/2012 tanggal 16 Maret 2012, merupakan kegiatan pasar murah, sembako dalam rangka mengantisipasi dampak kenaikan harga BBM yang ditujukan untuk masyarakat miskin di seluruh wilayah Indonesia, BRI ditunjuk untuk mengalokasikan dana BUMN Peduli untuk pelaksanaan pasar murah di 400 titik lokasi di seluruh daerah Pulau Jawa dan sebagian di luar Pulau Jawa. Dana ini disalurkan pada tanggal 22 Maret 2012 ke rekening BUMN koordinator yang ditunjuk oleh Kementerian Negara BUMN di masing-masing provinsi.

Sesuai dengan Surat Menteri Badan Usaha Milik Negara (BUMN) No. S-386/MBU/D5/2012 tanggal 11 September 2012, alokasi dana BUMN Peduli untuk tahun 2012 disalurkan untuk kegiatan Sail Morotai dibukukan sebagai penggunaan anggaran Program BL BUMN Peduli 2012. Dana ini disalurkan dalam bulan Desember 2012.

Sesuai dengan Surat Menteri Negara BUMN No. S-669/MBU/2011 tanggal 27 Desember 2011 perihal Program Penghijauan Wilayah Provinsi NTT merupakan bantuan dalam rangka mendukung program penanaman 1 milyar pohon untuk pelestarian alam, Menteri Negara BUMN menetapkan pelaksanaan penghijauan pada DAS Citarum, DAS Ciliwung dan DAS Cimanuk, yang pelaksanaannya dikoordinir oleh PT BUMN Hijau Lestari 1. Dana ini telah disalurkan pada tanggal 5 Januari 2012.

Sesuai Peraturan Menteri Negara Badan Usaha Milik Negara Nomor: PER-20/MBU/2012 tanggal 27 Desember 2012, efektif sejak tahun buku yang dimulai 1 Januari 2013, ketentuan mengenai Program BL BUMN Peduli dihapus.

**18. DANA PEMBINAAN KEMITRAAN**

Dana pembinaan kemitraan untuk tahun yang berakhir pada tanggal-tanggal 31 Desember 2013 dan 2012 sebesar Rp1.255.937.500 dan Rp2.258.026.129 digunakan untuk penyelenggaraan pameran atas usaha Mitra Binaan.

**PROGRAM KEMITRAAN DAN BINA LINGKUNGAN  
PT BANK RAKYAT INDONESIA (PERSERO) Tbk  
CATATAN ATAS LAPORAN KEUANGAN  
Tahun yang Berakhir pada Tanggal 31 Desember 2013  
dengan angka perbandingan 31 Desember 2012  
(Disajikan dalam Rupiah)**

**19. PENYALURAN BINA LINGKUNGAN**

**a. Penyaluran Bina Lingkungan**

|                                       | <b>2013</b>            | <b>2012<br/>(Disajikan Kembali)</b> |
|---------------------------------------|------------------------|-------------------------------------|
| Bantuan Pendidikan                    | 73.275.108.453         | 38.536.607.544                      |
| Bantuan Sarana Ibadah                 | 23.124.226.642         | 8.141.873.623                       |
| Bantuan Kesehatan                     | 20.456.418.173         | 19.284.311.262                      |
| Bantuan Sarana Umum                   | 12.271.017.189         | 11.891.599.615                      |
| Bantuan Korban Bencana Alam           | 3.965.718.468          | 876.728.154                         |
| Pelestarian Alam                      | 3.902.860.000          | 1.202.149.000                       |
| Bantuan Bansos Pengentasan Kemiskinan | 3.127.559.500          | -                                   |
| <b>Jumlah</b>                         | <b>140.122.908.425</b> | <b>79.933.269.198</b>               |

**b. Penyaluran BUMN Peduli**

|                     | <b>2013</b> | <b>2012</b>            |
|---------------------|-------------|------------------------|
| Bantuan Sarana Umum | -           | 150.697.852.017        |
| Bantuan Kesehatan   | -           | 20.000.000.000         |
| Pelestarian Alam    | -           | 3.250.000.000          |
| <b>Jumlah</b>       | <b>-</b>    | <b>173.947.852.017</b> |

**20. BEBAN PEMBINAAN**

|  | <b>2013</b>        | <b>2012</b>        |
|--|--------------------|--------------------|
| Biaya Operasional Penyaluran Bina Lingkungan | 400.400.779        | -                  |
| Biaya Operasional Program Kemitraan          | 323.943.710        | 176.820.860        |
| <b>Jumlah</b>                                | <b>724.344.489</b> | <b>176.820.860</b> |

**21. BEBAN LAIN-LAIN**

Beban lain-lain untuk tahun yang berakhir pada tanggal 31 Desember 2013 dan 2012 masing-masing sebesar Rp2.528.775.597 dan Rp43.193.674.631, dimana pada tahun 2013 terdiri dari beban pemindahbukuan dana program kemitraan untuk pembagian jasa administrasi PTPN IX sebesar Rp1.207.279.669, beban yang masih harus dibayar ke BUMN Penyalur (PTPN) berupa *fee* atas pendapatan bunga sebesar Rp539.709.255 dan beban operasional lain sebesar Rp781.786.673.

**PROGRAM KEMITRAAN DAN BINA LINGKUNGAN  
PT BANK RAKYAT INDONESIA (PERSERO) Tbk  
CATATAN ATAS LAPORAN KEUANGAN  
Tahun yang Berakhir pada Tanggal 31 Desember 2013  
dengan angka perbandingan 31 Desember 2012  
(Disajikan dalam Rupiah)**

**22. PENYAJIAN KEMBALI AKUN ATAS LAPORAN KEUANGAN**

Laporan keuangan komparatif untuk tahun yang berakhir pada tanggal 31 Desember 2012, sebelum dan setelah disajikan kembali adalah sebagai berikut:

|   | <u>Sebelum<br/>Penyajian Kembali</u> | <u>Penyajian Kembali</u> | <u>Setelah<br/>Penyajian kembali</u> |
|---|--------------------------------------|--------------------------|--------------------------------------|
| <b><u>LAPORAN POSISI KEUANGAN</u></b>                               |                                      |                          |                                      |
| <b>ASET</b>   |                                      |                          |                                      |
| Kas dan setara kas  | 1.429.248.571.009                    | (38.642.059.271)         | 1.390.606.511.738                    |
| Piutang pinjaman mitra binaan                                       | 135.773.698.246                      | (29.481.096.486)         | 106.292.601.760                      |
| Penyisihan kerugian penurunan nilai piutang pinjaman                | (50.913.471.702)                     | 40.565.136.206           | (10.348.335.496)                     |
| Pendapatan jasa administrasi atas pinjaman yang masih akan diterima | -                                    | 712.388.567              | 712.388.567                          |
| <b>LIABILITAS DAN ASET NETO</b>                                     |                                      |                          |                                      |
| <b>LIABILITAS</b>   |                                      |                          |                                      |
| Beban yang masih harus dibayar                                      | -                                    | 871.881.500              | 871.881.500                          |
| Angsuran belum teridentifikasi                                      | 22.471.032.532                       | (22.471.032.532)         | -                                    |
| <b>ASET NETO</b>  |                                      |                          |                                      |
| Aset neto tidak terikat   | 1.539.648.036.354                    | (5.246.479.452)          | 1.534.401.556.902                    |
| <b><u>LAPORAN AKTIVITAS</u></b>                                     |                                      |                          |                                      |
| <b><u>PENDAPATAN</u></b>  |                                      |                          |                                      |
| Pendapatan jasa administrasi pinjaman                               | 1.501.128.686                        | 712.388.567              | 2.213.517.753                        |
| Pembalikan penyisihan kerugian penurunan nilai piutang pinjaman     | -                                    | 40.565.136.206           | 40.565.136.206                       |
| Pendapatan lain-lain  | -                                    | 6.308.821.107            | 6.308.821.107                        |
| <b>BEBAN</b>  |                                      |                          |                                      |
| Beban penyisihan kerugian penurunan nilai piutang pinjaman          | 6.850.755.169                        | 7.042.005.186            | 13.892.760.355                       |
| Beban lain-lain   | 20.703.000                           | 43.172.971.631           | 43.193.674.631                       |
| <b><u>LAPORAN ARUS KAS</u></b>                                      |                                      |                          |                                      |
| Pendapatan lain-lain  | -                                    | 6.308.821.107            | 6.308.821.107                        |
| Pengembalian pinjaman mitra binaan (Pembentukan) Dana Penjamin      | 1.081.853.500                        | (1.081.853.500)          | -                                    |
|   | 5.226.967.607                        | (5.226.967.607)          | -                                    |

**23. PENYELESAIAN LAPORAN KEUANGAN**

PKBL BRI bertanggung jawab terhadap penyusunan dan penyajian laporan keuangan PKBL PT Bank Rakyat Indonesia (Persero) Tbk yang telah diselesaikan dan disetujui untuk diterbitkan pada tanggal 20 Februari 2014.

**PROGRAM KEMITRAAN DAN BINA LINGKUNGAN  
PT BANK RAKYAT INDONESIA (PERSERO) Tbk  
LAPORAN PENYALURAN DANA PROGRAM BINA LINGKUNGAN  
Tahun yang Berakhir pada Tanggal 31 Desember 2013  
dengan angka perbandingan 31 Desember 2012  
(Disajikan dalam Rupiah)**

**Laporan Penyaluran Dana Program Bina Lingkungan Tahun 2013**

| No | Kantor Wilayah | Sarana Umum           | Bencana Alam         | Pendidikan            | Kesehatan             | Sarana Ibadah         | Pelestarian Alam     | Bansos Pengentasan Kemiskinan |
|----|----------------|-----------------------|----------------------|-----------------------|-----------------------|-----------------------|----------------------|-------------------------------|
| 1  | Banda Aceh     | -                     | 220.446.000          | -                     | -                     | -                     | -                    | -                             |
| 2  | Bandung        | 860.135.000           | 48.823.000           | 800.940.190           | 1.136.818.708         | 699.314.087           | 180.000.000          | 60.000.000                    |
| 3  | Banjarmasin    | 520.401.625           | 81.536.000           | 312.345.000           | 316.041.500           | 49.500.000            | 38.700.000           | -                             |
| 4  | Denpasar       | 542.899.500           | 125.000.000          | 486.237.500           | 137.942.000           | 577.834.394           | 37.500.000           | -                             |
| 5  | DKI Jakarta 1  | 292.000.000           | 234.371.180          | 961.360               | 2.179.800.000         | 250.000.000           | 150.000.000          | -                             |
| 6  | DKI Jakarta 2  | 199.100.000           | 302.131.447          | 334.700.000           | 785.053.927           | 99.000.000            | 20.000.000           | -                             |
| 7  | DKI Jakarta 3  | -                     | 276.378.868          | 234.580.255           | 23.500.000            | -                     | 44.500.000           | -                             |
| 8  | Jayapura       | 1.071.635.000         | 50.000.000           | 487.613.160           | 316.000.000           | 330.000.000           | -                    | -                             |
| 9  | Kantor Pusat   | 2.516.556.071         | 1.511.651.045        | 64.401.298.104        | 9.480.495.220         | 19.250.989.601        | 2.645.100.000        | 2.836.259.500                 |
| 10 | Makassar       | 866.918.000           | 125.000.000          | 187.038.756           | 190.388.756           | -                     | 22.000.000           | -                             |
| 11 | Malang         | 1.023.401.700         | -                    | 3.520.900.000         | 1.105.904.950         | 663.869.000           | -                    | -                             |
| 12 | Manado         | 219.657.000           | 50.000.000           | 50.000.000            | 449.475.000           | 182.300.000           | 102.500.000          | 100.000.000                   |
| 13 | Medan          | 268.402.000           | 305.235.200          | 125.000.000           | -                     | 62.500.000            | 50.000.000           | -                             |
| 14 | Padang         | 411.863.000           | 68.895.000           | 123.999.500           | 398.682.000           | 315.681.000           | 16.560.000           | -                             |
| 15 | Palembang      | 1.035.500.000         | 25.000.000           | 191.505.000           | 334.328.300           | 134.044.500           | -                    | -                             |
| 16 | Pekanbaru      | 485.950.000           | 59.240.000           | 100.000.000           | 195.000.000           | 80.000.000            | -                    | -                             |
| 17 | Semarang       | 474.296.000           | 91.886.728           | 373.582.500           | 224.500.000           | 49.750.000            | 302.000.000          | -                             |
| 18 | Surabaya       | 53.285.000            | 72.619.000           | -                     | 1.380.290.000         | 139.490.500           | 29.350.000           | 25.000.000                    |
| 19 | Yogyakarta     | 1.429.017.293         | 50.505.000           | 1.544.407.128         | 1.802.197.812         | 239.953.560           | 264.650.000          | 106.300.000                   |
|    | <b>Jumlah</b>  | <b>12.271.017.189</b> | <b>3.965.718.468</b> | <b>73.275.108.453</b> | <b>20.456.418.173</b> | <b>23.124.226.642</b> | <b>3.902.860.000</b> | <b>3.127.559.500</b>          |

**PROGRAM KEMITRAAN DAN BINA LINGKUNGAN  
PT BANK RAKYAT INDONESIA (PERSERO) Tbk  
LAPORAN PENYALURAN DANA PROGRAM BINA LINGKUNGAN  
Tahun yang Berakhir pada Tanggal 31 Desember 2013  
dengan angka perbandingan 31 Desember 2012  
(Disajikan dalam Rupiah)**

**Laporan Penyaluran Dana Program Bina Lingkungan Tahun 2012**

| No | Kantor Wilayah | Sarana Umum            | Bencana Alam       | Pendidikan            | Kesehatan             | Sarana Ibadah        | Pelestarian Alam     | Bansos Pengentasan Kemiskinan |
|----|----------------|------------------------|--------------------|-----------------------|-----------------------|----------------------|----------------------|-------------------------------|
| 1  | Banda Aceh     | 218.812.000            | 25.926.000         | 724.800.000           | 146.647.000           | 74.250.000           | -                    | -                             |
| 2  | Bandung        | 296.210.000            | 17.002.000         | 6.039.988.193         | 291.648.250           | 101.460.000          | -                    | -                             |
| 3  | Banjarmasin    | -                      | 50.000.000         | 1.109.282.500         | 123.603.500           | 99.652.100           | 36.240.000           | -                             |
| 4  | Denpasar       | 401.610.500            | 132.879.000        | 639.577.250           | 20.000.000            | 361.250.000          | 33.000.000           | -                             |
| 5  | DKI Jakarta 1  | 297.584.000            | -                  | 555.000.000           | 126.500.000           | 569.343.550          | 215.900.000          | -                             |
| 6  | DKI Jakarta 2  | 39.000.000             | -                  | 2.606.944.191         | 309.775.000           | 950.360.500          | -                    | -                             |
| 7  | DKI Jakarta 3  | -                      | 25.000.000         | 180.700.000           | 240.162.500           | 244.312.000          | -                    | -                             |
| 8  | Jayapura       | -                      | 56.895.000         | 200.000.000           | 360.000.000           | 794.400.000          | 20.000.000           | -                             |
| 9  | Kantor Pusat   | 155.219.894.517        | 49.171.527         | 11.654.911.910        | 34.882.932.453        | 3.657.039.000        | 3.350.000.000        | -                             |
| 10 | Makassar       | 561.808.000            | 283.888.750        | 459.137.500           | 210.000.000           | -                    | 397.964.000          | -                             |
| 11 | Malang         | 721.571.800            | -                  | 2.674.860.000         | 791.342.995           | 347.205.000          | 115.220.000          | -                             |
| 12 | Manado         | 1.383.490.000          | 25.000.000         | 1.053.309.000         | 50.000.000            | 145.950.000          | 25.000.000           | -                             |
| 13 | Medan          | 274.104.000            | 50.000.000         | 279.950.000           | -                     | 263.895.000          | 30.000.000           | -                             |
| 14 | Padang         | -                      | 51.250.000         | 1.320.000.000         | 4.438.000             | -                    | -                    | -                             |
| 15 | Palembang      | 677.000.000            | 6.920.000          | 191.730.000           | 109.227.000           | 20.000.000           | -                    | -                             |
| 16 | Pekanbaru      | 79.770.000             | 25.000.000         | 68.100.000            | 186.600.000           | 60.000.000           | -                    | -                             |
| 17 | Semarang       | 561.369.750            | 47.780.000         | 2.017.997.000         | 379.444.864           | 76.367.000           | -                    | -                             |
| 18 | Surabaya       | 909.625.266            | -                  | 2.298.050.000         | 280.131.000           | 54.250.000           | 129.250.000          | -                             |
| 19 | Yogyakarta     | 947.601.799            | 30.015.877         | 4.462.270.000         | 771.858.700           | 322.139.473          | 99.575.000           | -                             |
|    | <b>Jumlah</b>  | <b>162.589.451.632</b> | <b>876.728.154</b> | <b>38.536.607.544</b> | <b>39.284.311.262</b> | <b>8.141.873.623</b> | <b>4.452.149.000</b> | -                             |

**PROGRAM KEMITRAAN DAN BINA LINGKUNGAN  
PT BANK RAKYAT INDONESIA (PERSERO) Tbk  
LAPORAN KUALITAS PINJAMAN MENURUT WILAYAH DAN  
SEKTOR USAHA PROGRAM KEMITRAAN  
Tahun yang Berakhir pada Tanggal 31 Desember 2013  
dengan angka perbandingan 31 Desember 2012  
(Disajikan dalam Rupiah)**

**Laporan Kualitas Pinjaman menurut Wilayah dan Sektor Usaha Program Kemitraan Tahun 2013**

| No | Kantor Wilayah    | Industri Pengolahan | Jasa Lainnya       | Konstruksi | Listrik, Gas, dan Air | Pengangkutan, Pergudangan, dan Komunikasi | Perdagangan, Restoran, dan Hotel | Pertambangan | Pertanian            | Perumahan         | Jumlah               |
|----|-------------------|---------------------|--------------------|------------|-----------------------|---|----------------------------------|--------------|----------------------|-------------------|----------------------|
| 1  | Banda Aceh        |                     |                    |            |                       |   |                                  |              |                      |                   |                      |
|    | Lancar            | -                   | 180.105.600        | -          | -                     | 203.895.974                               | 2.064.724.204                    | -            | 163.949.900          | -                 | 2.612.675.678        |
|    | Kurang Lancar     | -                   | 7.694.167          | -          | -                     | 63.690.833                                | 273.040.098                      | -            | 46.534.900           | 51.455.542        | 442.415.540          |
|    | Diragukan         | -                   | -                  | -          | -                     | 35.342.700                                | 210.184.267                      | -            | -                    | -                 | 245.526.967          |
|    | Macet             | -                   | -                  | -          | -                     | -   | 188.141.626                      | -            | 110.405.201          | -                 | 298.546.827          |
|    | <b>Sub jumlah</b> | <b>-</b>            | <b>187.799.767</b> | <b>-</b>   | <b>-</b>              | <b>302.929.507</b>                        | <b>2.736.090.195</b>             | <b>-</b>     | <b>320.890.001</b>   | <b>51.455.542</b> | <b>3.599.165.012</b> |
| 2  | Bandung           |                     |                    |            |                       |   |                                  |              |                      |                   |                      |
|    | Lancar            | 575.993.294         | 325.085.348        | -          | -                     | 141.395.600                               | 3.171.958.881                    | -            | 2.239.716.414        | -                 | 6.454.149.537        |
|    | Kurang Lancar     | 8.790.000           | 21.117.534         | -          | -                     | 15.555.200                                | 173.167.530                      | -            | 305.474.800          | -                 | 524.105.064          |
|    | Diragukan         | 40.303.867          | -                  | -          | -                     | -   | 44.499.800                       | -            | 657.547.397          | -                 | 742.351.064          |
|    | Macet             | 49.801.000          | 129.066.867        | -          | -                     | -   | 458.427.729                      | -            | 784.053.065          | -                 | 1.421.348.661        |
|    | <b>Sub jumlah</b> | <b>674.888.161</b>  | <b>475.269.749</b> | <b>-</b>   | <b>-</b>              | <b>156.950.800</b>                        | <b>3.848.053.940</b>             | <b>-</b>     | <b>3.986.791.676</b> | <b>-</b>          | <b>9.141.954.326</b> |

**PROGRAM KEMITRAAN DAN BINA LINGKUNGAN  
PT BANK RAKYAT INDONESIA (PERSERO) Tbk  
LAPORAN KUALITAS PINJAMAN MENURUT WILAYAH DAN  
SEKTOR USAHA PROGRAM KEMITRAAN  
Tahun yang Berakhir pada Tanggal 31 Desember 2013  
dengan angka perbandingan 31 Desember 2012  
(Disajikan dalam Rupiah)**

**Laporan Kualitas Pinjaman menurut Wilayah dan Sektor Usaha Program Kemitraan Tahun 2013 (lanjutan)**

| No | Kantor Wilayah    | Industri Pengolahan | Jasa Lainnya       | Konstruksi       | Listrik, Gas, dan Air | Pengangkutan, Pergudangan, dan Komunikasi | Perdagangan, Restoran, dan Hotel | Pertambangan | Pertanian            | Perumahan          | Jumlah                |
|----|-------------------|---------------------|--------------------|------------------|-----------------------|---|----------------------------------|--------------|----------------------|--------------------|-----------------------|
| 3  | Banjarmasin       |                     |                    |                  |                       |   |                                  |              |                      |                    |                       |
|    | Lancar            | 132.947.967         | 415.333.670        | -                | -                     | 178.224.685                               | 3.825.276.611                    | -            | 1.029.709.063        | 123.684.100        | 5.705.176.096         |
|    | Kurang Lancar     | 25.825.000          | 13.541.300         | -                | -                     | 71.817.267                                | 136.734.133                      | -            | 280.827.600          |                    | 528.745.300           |
|    | Diragukan         | 31.231.667          | -                  | -                | -                     | -   | 65.483.667                       | -            | 86.725.000           |                    | 183.440.334           |
|    | Macet             | 72.103.800          | 26.963.567         | 5.584.833        | -                     | 34.090.680                                | 592.941.177                      | -            | 207.229.767          |                    | 938.913.824           |
|    | <b>Sub jumlah</b> | <b>262.108.434</b>  | <b>455.838.537</b> | <b>5.584.833</b> | <b>-</b>              | <b>284.132.632</b>                        | <b>4.620.435.588</b>             | <b>-</b>     | <b>1.604.491.430</b> | <b>123.684.100</b> | <b>7.356.275.554</b>  |
| 4  | Denpasar          |                     |                    |                  |                       |   |                                  |              |                      |                    |                       |
|    | Lancar            | 198.069.433         | 419.183.391        | -                | -                     | 254.129.205                               | 3.764.871.043                    | -            | 1.995.981.797        | 31.073.700         | 6.663.308.569         |
|    | Kurang Lancar     | 6.398.886           | 120.525.067        | -                | -                     | 85.222.500                                | 354.210.767                      | -            | 1.714.298.567        | 15.602.800         | 2.296.258.587         |
|    | Diragukan         | 6.521.664           | -                  | -                | -                     | 7.256.667                                 | 177.617.557                      | -            | 2.444.751.000        | -                  | 2.636.146.888         |
|    | Macet             | -                   | 9.706.665          | -                | -                     | 43.153.500                                | 233.474.543                      | -            | 487.404.633          | -                  | 773.739.341           |
|    | <b>Sub jumlah</b> | <b>210.989.983</b>  | <b>549.415.123</b> | <b>-</b>         | <b>-</b>              | <b>389.761.872</b>                        | <b>4.530.173.910</b>             | <b>-</b>     | <b>6.642.435.997</b> | <b>46.676.500</b>  | <b>12.369.453.385</b> |

**PROGRAM KEMITRAAN DAN BINA LINGKUNGAN  
PT BANK RAKYAT INDONESIA (PERSERO) Tbk  
LAPORAN KUALITAS PINJAMAN MENURUT WILAYAH DAN  
SEKTOR USAHA PROGRAM KEMITRAAN  
Tahun yang Berakhir pada Tanggal 31 Desember 2013  
dengan angka perbandingan 31 Desember 2012  
(Disajikan dalam Rupiah)**

**Laporan Kualitas Pinjaman menurut Wilayah dan Sektor Usaha Program Kemitraan Tahun 2013 (lanjutan)**

| No | Kantor Wilayah    | Industri Pengolahan | Jasa Lainnya      | Konstruksi | Listrik, Gas, dan Air | Pengangkutan, Pergudangan, dan Komunikasi | Perdagangan, Restoran, dan Hotel | Pertambangan | Pertanian          | Perumahan         | Jumlah               |
|----|-------------------|---------------------|-------------------|------------|-----------------------|---|----------------------------------|--------------|--------------------|-------------------|----------------------|
| 5  | DKI Jakarta 1     |                     |                   |            |                       |   |                                  |              |                    |                   |                      |
|    | Lancar            | 10.279.900          | 36.686.000        | -          | -                     | 63.755.267                                | 284.455.700                      | -            | 199.934.284        | 10.810.520        | 605.921.671          |
|    | Kurang Lancar     | -                   | -                 | -          | -                     | -   | -                                | -            | -                  | -                 | -                    |
|    | Diragukan         | -                   | -                 | -          | -                     | -   | 18.404.500                       | -            | -                  | -                 | 18.404.500           |
|    | Macet             | -                   | -                 | -          | -                     | -   | 66.561.226                       | -            | -                  | -                 | 66.561.226           |
|    | <b>Sub jumlah</b> | <b>10.279.900</b>   | <b>36.686.000</b> | <b>-</b>   | <b>-</b>              | <b>63.755.267</b>                         | <b>369.421.426</b>               | <b>-</b>     | <b>199.934.284</b> | <b>10.810.520</b> | <b>690.887.397</b>   |
| 6  | DKI Jakarta 2     |                     |                   |            |                       |   |                                  |              |                    |                   |                      |
|    | Lancar            | 50.750.367          | -                 | -          | -                     | 128.125.236                               | 1.633.558.799                    | -            | 271.770.864        | 9.849.200         | 2.094.054.466        |
|    | Kurang Lancar     | 6.827.430           | -                 | -          | -                     | 8.353.800                                 | 221.209.262                      | -            | 18.149.266         | -                 | 254.539.758          |
|    | Diragukan         | -                   | -                 | -          | -                     | 36.094.333                                | 66.048.600                       | -            | -                  | -                 | 102.142.933          |
|    | Macet             | 131.792.200         | -                 | -          | -                     | -   | 170.783.312                      | -            | -                  | -                 | 302.575.512          |
|    | <b>Sub jumlah</b> | <b>189.369.997</b>  | <b>-</b>          | <b>-</b>   | <b>-</b>              | <b>172.573.369</b>                        | <b>2.091.599.973</b>             | <b>-</b>     | <b>289.920.130</b> | <b>9.849.200</b>  | <b>2.753.312.669</b> |

**PROGRAM KEMITRAAN DAN BINA LINGKUNGAN  
PT BANK RAKYAT INDONESIA (PERSERO) Tbk  
LAPORAN KUALITAS PINJAMAN MENURUT WILAYAH DAN  
SEKTOR USAHA PROGRAM KEMITRAAN  
Tahun yang Berakhir pada Tanggal 31 Desember 2013  
dengan angka perbandingan 31 Desember 2012  
(Disajikan dalam Rupiah)**

**Laporan Kualitas Pinjaman menurut Wilayah dan Sektor Usaha Program Kemitraan Tahun 2013 (lanjutan)**

| No | Kantor Wilayah    | Industri Pengolahan | Jasa Lainnya       | Konstruksi | Listrik, Gas, dan Air | Pengangkutan, Pergudangan, dan Komunikasi | Perdagangan, Restoran, dan Hotel | Pertambangan | Pertanian          | Perumahan          | Jumlah               |
|----|-------------------|---------------------|--------------------|------------|-----------------------|---|----------------------------------|--------------|--------------------|--------------------|----------------------|
| 7  | DKI Jakarta 3     |                     |                    |            |                       |   |                                  |              |                    |                    |                      |
|    | Lancar            | 101.485.341         | -                  | -          | -                     | 12.793.867                                | 353.342.034                      | -            | 144.224.933        | -                  | 611.846.175          |
|    | Kurang Lancar     | 37.500.200          | -                  | -          | -                     | -   | 138.065.478                      | -            | 39.833.917         | -                  | 215.399.595          |
|    | Diragukan         | -                   | -                  | -          | -                     | -   | -                                | -            | 10.687.495         | -                  | 10.687.495           |
|    | Macet             | 51.688.780          | 743.435.077        | -          | -                     | -   | 885.251.447                      | -            | 141.104.825        | -                  | 1.821.480.129        |
|    | <b>Sub jumlah</b> | <b>190.674.321</b>  | <b>743.435.077</b> | -          | -                     | <b>12.793.867</b>                         | <b>1.376.658.959</b>             | -            | <b>335.851.170</b> | -                  | <b>2.659.413.394</b> |
| 8  | Jayapura          |                     |                    |            |                       |   |                                  |              |                    |                    |                      |
|    | Lancar            | 74.054.767          | 303.034.245        | -          | -                     | 330.010.734                               | 1.743.352.774                    | -            | 255.618.450        | 177.223.807        | 2.883.294.777        |
|    | Kurang Lancar     | -                   | 75.184.300         | -          | -                     | 16.688.033                                | 460.315.239                      | -            | 84.761.467         | 42.665.734         | 679.614.773          |
|    | Diragukan         | -                   | -                  | -          | -                     | 39.188.033                                | 163.132.972                      | -            | 38.888.800         | -                  | 241.209.805          |
|    | Macet             | -                   | 110.478.701        | -          | -                     | 91.751.500                                | 394.975.601                      | -            | 20.573.633         | -                  | 617.779.435          |
|    | <b>Sub jumlah</b> | <b>74.054.767</b>   | <b>488.697.246</b> | -          | -                     | <b>477.638.300</b>                        | <b>2.761.776.586</b>             | -            | <b>399.842.350</b> | <b>219.889.541</b> | <b>4.421.898.790</b> |

**PROGRAM KEMITRAAN DAN BINA LINGKUNGAN  
PT BANK RAKYAT INDONESIA (PERSERO) Tbk  
LAPORAN KUALITAS PINJAMAN MENURUT WILAYAH DAN  
SEKTOR USAHA PROGRAM KEMITRAAN  
Tahun yang Berakhir pada Tanggal 31 Desember 2013  
dengan angka perbandingan 31 Desember 2012  
(Disajikan dalam Rupiah)**

**Laporan Kualitas Pinjaman menurut Wilayah dan Sektor Usaha Program Kemitraan Tahun 2013 (lanjutan)**

| No | Kantor Wilayah    | Industri Pengolahan | Jasa Lainnya       | Konstruksi        | Listrik, Gas, dan Air | Pengangkutan, Pergudangan, dan Komunikasi | Perdagangan, Restoran, dan Hotel | Pertambangan      | Pertanian            | Perumahan         | Jumlah               |
|----|-------------------|---------------------|--------------------|-------------------|-----------------------|---|----------------------------------|-------------------|----------------------|-------------------|----------------------|
| 9  | Makassar          |                     |                    |                   |                       |   |                                  |                   |                      |                   |                      |
|    | Lancar            | 116.637.800         | 699.249.398        | 11.379.177        | -                     | 320.743.373                               | 2.423.062.104                    | -                 | 1.869.320.148        | 5.833.900         | 5.446.225.900        |
|    | Kurang Lancar     | -                   | -                  | -                 | -                     | 59.803.619                                | 334.074.849                      | -                 | 441.565.825          | 9.167.100         | 844.611.393          |
|    | Diragukan         | 41.666.600          | -                  | -                 | -                     | -   | 128.808.000                      | -                 | 27.299.200           | -                 | 197.773.800          |
|    | Macet             | 6.281.867           | 54.313.165         | -                 | -                     | 95.630.289                                | 255.576.471                      | -                 | 19.409.333           | -                 | 431.211.125          |
|    | <b>Sub jumlah</b> | <b>164.586.267</b>  | <b>753.562.563</b> | <b>11.379.177</b> | <b>-</b>              | <b>476.177.281</b>                        | <b>3.141.521.424</b>             | <b>-</b>          | <b>2.357.594.506</b> | <b>15.001.000</b> | <b>6.919.822.218</b> |
| 10 | Malang            |                     |                    |                   |                       |   |                                  |                   |                      |                   |                      |
|    | Lancar            | 184.444.100         | 84.999.800         | -                 | -                     | 127.351.634                               | 1.941.795.691                    | 25.066.467        | 3.319.981.150        | 23.332.800        | 5.706.971.642        |
|    | Kurang Lancar     | -                   | -                  | -                 | -                     | -   | 136.282.677                      | -                 | 20.628.333           | -                 | 156.911.010          |
|    | Diragukan         | -                   | -                  | -                 | -                     | 26.564.750                                | 55.999.500                       | -                 | 40.241.575           | -                 | 122.805.825          |
|    | Macet             | 8.153.233           | -                  | -                 | -                     | -   | 129.618.167                      | -                 | 89.842.171           | -                 | 227.613.571          |
|    | <b>Sub jumlah</b> | <b>192.597.333</b>  | <b>84.999.800</b>  | <b>-</b>          | <b>-</b>              | <b>153.916.384</b>                        | <b>2.263.696.035</b>             | <b>25.066.467</b> | <b>3.470.693.229</b> | <b>23.332.800</b> | <b>6.214.302.048</b> |

**PROGRAM KEMITRAAN DAN BINA LINGKUNGAN  
PT BANK RAKYAT INDONESIA (PERSERO) Tbk  
LAPORAN KUALITAS PINJAMAN MENURUT WILAYAH DAN  
SEKTOR USAHA PROGRAM KEMITRAAN  
Tahun yang Berakhir pada Tanggal 31 Desember 2013  
dengan angka perbandingan 31 Desember 2012  
(Disajikan dalam Rupiah)**

**Laporan Kualitas Pinjaman menurut Wilayah dan Sektor Usaha Program Kemitraan Tahun 2013 (lanjutan)**

| No | Kantor Wilayah    | Industri Pengolahan | Jasa Lainnya       | Konstruksi | Listrik, Gas, dan Air | Pengangkutan, Pergudangan, dan Komunikasi | Perdagangan, Restoran, dan Hotel | Pertambangan     | Pertanian          | Perumahan         | Jumlah               |
|----|-------------------|---------------------|--------------------|------------|-----------------------|---|----------------------------------|------------------|--------------------|-------------------|----------------------|
| 11 | Manado            |                     |                    |            |                       |   |                                  |                  |                    |                   |                      |
|    | Lancar            | 98.106.300          | 451.473.649        | -          | 11.249.700            | 91.079.292                                | 1.716.462.030                    | -                | 235.350.967        | 45.884.400        | 2.649.606.338        |
|    | Kurang Lancar     | -                   | 102.401.533        | -          | -                     | -   | 183.048.567                      | -                | -                  | -                 | 285.450.100          |
|    | Diragukan         | 102.387.999         | 103.687.333        | -          | -                     | -   | 164.704.500                      | -                | 54.819.500         | -                 | 425.599.332          |
|    | Macet             | 75.572.000          | 115.388.167        | -          | -                     | 14.790.000                                | 282.360.056                      | -                | 187.270.402        | -                 | 675.380.625          |
|    | <b>Sub jumlah</b> | <b>276.066.299</b>  | <b>772.950.682</b> | <b>-</b>   | <b>11.249.700</b>     | <b>105.869.292</b>                        | <b>2.346.575.153</b>             | <b>-</b>         | <b>477.440.869</b> | <b>45.884.400</b> | <b>4.036.036.395</b> |
| 12 | Medan             |                     |                    |            |                       |   |                                  |                  |                    |                   |                      |
|    | Lancar            | 93.361.520          | 52.254.677         | -          | -                     | 104.561.721                               | 2.083.353.492                    | 7.500.500        | 93.130.100         | -                 | 2.434.162.010        |
|    | Kurang Lancar     | -                   | -                  | -          | -                     | -   | 256.008.363                      | -                | -                  | -                 | 256.008.363          |
|    | Diragukan         | 20.466.666          | -                  | -          | -                     | -   | 44.444.444                       | -                | 39.944.200         | -                 | 104.855.310          |
|    | Macet             | 98.960.112          | 259.803.466        | -          | -                     | 7.783.267                                 | 132.426.864                      | -                | 188.270.656        | -                 | 687.244.365          |
|    | <b>Sub jumlah</b> | <b>212.788.298</b>  | <b>312.058.143</b> | <b>-</b>   | <b>-</b>              | <b>112.344.988</b>                        | <b>2.516.233.163</b>             | <b>7.500.500</b> | <b>321.344.956</b> | <b>-</b>          | <b>3.482.270.048</b> |

**PROGRAM KEMITRAAN DAN BINA LINGKUNGAN  
PT BANK RAKYAT INDONESIA (PERSERO) Tbk  
LAPORAN KUALITAS PINJAMAN MENURUT WILAYAH DAN  
SEKTOR USAHA PROGRAM KEMITRAAN  
Tahun yang Berakhir pada Tanggal 31 Desember 2013  
dengan angka perbandingan 31 Desember 2012  
(Disajikan dalam Rupiah)**

**Laporan Kualitas Pinjaman menurut Wilayah dan Sektor Usaha Program Kemitraan Tahun 2013 (lanjutan)**

| No | Kantor Wilayah    | Industri Pengolahan  | Jasa Lainnya       | Konstruksi        | Listrik, Gas, dan Air | Pengangkutan, Pergudangan, dan Komunikasi | Perdagangan, Restoran, dan Hotel | Pertambangan | Pertanian            | Perumahan         | Jumlah               |
|----|-------------------|----------------------|--------------------|-------------------|-----------------------|---|----------------------------------|--------------|----------------------|-------------------|----------------------|
| 13 | Padang            |                      |                    |                   |                       |   |                                  |              |                      |                   |                      |
|    | Lancar            | 67.684.965           | 67.706.601         | -                 | -                     | 30.866.667                                | 1.274.287.474                    | -            | 100.345.467          | -                 | 1.540.891.174        |
|    | Kurang Lancar     | 36.805.203           | -                  | -                 | -                     | -   | 92.990.733                       | -            | 39.494.698           | -                 | 169.290.634          |
|    | Diragukan         | -                    | 13.905.067         | -                 | -                     | -   | 22.917.266                       | -            | 12.977.933           | -                 | 49.800.266           |
|    | Macet             | 8.052.867            |                    | -                 | -                     | -   | 154.881.500                      | -            | 485.053.664          | -                 | 647.988.031          |
|    | <b>Sub jumlah</b> | <b>112.543.035</b>   | <b>81.611.668</b>  | <b>-</b>          | <b>-</b>              | <b>30.866.667</b>                         | <b>1.545.076.973</b>             | <b>-</b>     | <b>637.871.762</b>   | <b>-</b>          | <b>2.407.970.105</b> |
| 14 | Palembang         |                      |                    |                   |                       |   |                                  |              |                      |                   |                      |
|    | Lancar            | 878.179.533          | 173.616.261        | -                 | -                     | 139.566.192                               | 2.747.781.387                    | -            | 739.937.034          | 74.999.800        | 4.754.080.207        |
|    | Kurang Lancar     | 82.362.833           | -                  | 11.839.733        | -                     | 6.305.367                                 | 291.350.931                      | -            | 95.796.000           | -                 | 487.654.864          |
|    | Diragukan         | -                    | -                  | -                 | -                     | -   | 72.643.967                       | -            | 44.050.000           | -                 | 116.693.967          |
|    | Macet             | 42.685.599           | 116.406.666        | -                 | -                     | 93.483.834                                | 996.038.158                      | -            | 225.880.812          | -                 | 1.474.495.069        |
|    | <b>Sub jumlah</b> | <b>1.003.227.965</b> | <b>290.022.927</b> | <b>11.839.733</b> | <b>-</b>              | <b>239.355.393</b>                        | <b>4.107.814.443</b>             | <b>-</b>     | <b>1.105.663.846</b> | <b>74.999.800</b> | <b>6.832.924.107</b> |

**PROGRAM KEMITRAAN DAN BINA LINGKUNGAN  
PT BANK RAKYAT INDONESIA (PERSERO) Tbk  
LAPORAN KUALITAS PINJAMAN MENURUT WILAYAH DAN  
SEKTOR USAHA PROGRAM KEMITRAAN  
Tahun yang Berakhir pada Tanggal 31 Desember 2013  
dengan angka perbandingan 31 Desember 2012  
(Disajikan dalam Rupiah)**

**Laporan Kualitas Pinjaman menurut Wilayah dan Sektor Usaha Program Kemitraan Tahun 2013 (lanjutan)**

| No | Kantor Wilayah    | Industri Pengolahan | Jasa Lainnya       | Konstruksi | Listrik, Gas, dan Air | Pengangkutan, Pergudangan, dan Komunikasi | Perdagangan, Restoran, dan Hotel | Pertambangan | Pertanian          | Perumahan        | Jumlah               |
|----|-------------------|---------------------|--------------------|------------|-----------------------|---|----------------------------------|--------------|--------------------|------------------|----------------------|
| 15 | Pekanbaru         |                     |                    |            |                       |   |                                  |              |                    |                  |                      |
|    | Lancar            | 184.091.395         | 67.090.033         | -          | -                     | 29.999.800                                | 1.386.880.860                    | -            | 91.840.920         | -                | 1.759.903.008        |
|    | Kurang Lancar     | -                   | -                  | -          | -                     | 40.277.700                                | 100.003.662                      | -            | 48.900.700         | -                | 189.182.062          |
|    | Diragukan         | -                   | 15.833.500         | -          | -                     | -   | 53.577.188                       | -            | -                  | -                | 69.410.688           |
|    | Macet             | -                   | 16.686.333         | -          | -                     | -   | 20.876.392                       | -            | -                  | -                | 37.562.725           |
|    | <b>Sub jumlah</b> | <b>184.091.395</b>  | <b>99.609.866</b>  | <b>-</b>   | <b>-</b>              | <b>70.277.500</b>                         | <b>1.561.338.102</b>             | <b>-</b>     | <b>140.741.620</b> | <b>-</b>         | <b>2.056.058.483</b> |
| 16 | Semarang          |                     |                    |            |                       |   |                                  |              |                    |                  |                      |
|    | Lancar            | 250.597.984         | 150.164.900        | -          | -                     | 37.499.900                                | 2.045.875.994                    | -            | 194.466.233        | 3.779.100        | 2.682.384.111        |
|    | Kurang Lancar     | -                   | 34.722.100         | -          | -                     | -   | 332.247.833                      | -            | 253.219.200        | -                | 620.189.133          |
|    | Diragukan         | -                   | 1.996.767          | -          | -                     | -   | 76.355.242                       | -            | -                  | -                | 78.352.009           |
|    | Macet             | 101.408.485         | 131.763.134        | -          | -                     | -   | 123.262.586                      | -            | 8.943.600          | -                | 365.377.805          |
|    | <b>Sub jumlah</b> | <b>352.006.469</b>  | <b>318.646.901</b> | <b>-</b>   | <b>-</b>              | <b>37.499.900</b>                         | <b>2.577.741.655</b>             | <b>-</b>     | <b>456.629.033</b> | <b>3.779.100</b> | <b>3.746.303.058</b> |

**PROGRAM KEMITRAAN DAN BINA LINGKUNGAN  
PT BANK RAKYAT INDONESIA (PERSERO) Tbk  
LAPORAN KUALITAS PINJAMAN MENURUT WILAYAH DAN  
SEKTOR USAHA PROGRAM KEMITRAAN  
Tahun yang Berakhir pada Tanggal 31 Desember 2013  
dengan angka perbandingan 31 Desember 2012  
(Disajikan dalam Rupiah)**

**Laporan Kualitas Pinjaman menurut Wilayah dan Sektor Usaha Program Kemitraan Tahun 2013 (lanjutan)**

| No | Kantor Wilayah    | Industri Pengolahan  | Jasa Lainnya         | Konstruksi        | Listrik, Gas, dan Air | Pengangkutan, Pergudangan, dan Komunikasi | Perdagangan, Restoran, dan Hotel | Pertambangan      | Pertanian             | Perumahan          | Jumlah                |
|----|-------------------|----------------------|----------------------|-------------------|-----------------------|---|----------------------------------|-------------------|-----------------------|--------------------|-----------------------|
| 17 | Surabaya          |                      |                      |                   |                       |   |                                  |                   |                       |                    |                       |
|    | Lancar            | 528.781.801          | 86.750.140           | -                 | 70.833.800            | 43.996.539                                | 2.560.923.361                    | -                 | 368.810.900           | -                  | 3.660.096.541         |
|    | Kurang Lancar     | -                    | 40.277.700           | -                 | -                     | -   | 97.376.567                       | -                 | 222.482.817           | -                  | 360.137.084           |
|    | Diragukan         | -                    | -                    | -                 | -                     | -   | 26.904.367                       | -                 | -                     | -                  | 26.904.367            |
|    | Macet             | -                    | -                    | -                 | -                     | -   | 201.457.666                      | -                 | 41.790.833            | -                  | 243.248.499           |
|    | <b>Sub jumlah</b> | <b>528.781.801</b>   | <b>127.027.840</b>   | <b>-</b>          | <b>70.833.800</b>     | <b>43.996.539</b>                         | <b>2.886.661.961</b>             | <b>-</b>          | <b>633.084.550</b>    | <b>-</b>           | <b>4.290.386.491</b>  |
| 18 | Yogyakarta        |                      |                      |                   |                       |   |                                  |                   |                       |                    |                       |
|    | Lancar            | 310.036.485          | 604.689.251          | 8.380.233         | -                     | 293.501.911                               | 2.044.247.184                    | -                 | 2.265.789.129         | 43.421.967         | 5.570.066.160         |
|    | Kurang Lancar     | 82.035.567           | 4.836.200            | -                 | -                     | -   | 226.818.617                      | -                 | 43.436.285            | -                  | 357.126.669           |
|    | Diragukan         | 5.075.966            | -                    | -                 | -                     | -   | 140.178.467                      | -                 | 95.545.200            | -                  | 240.799.633           |
|    | Macet             | 154.412.266          | 185.912.533          | -                 | -                     | 115.098.983                               | 2.010.212.645                    | -                 | 483.197.048           | 16.735.600         | 2.965.569.075         |
|    | <b>Sub jumlah</b> | <b>551.560.284</b>   | <b>795.437.984</b>   | <b>8.380.233</b>  | <b>-</b>              | <b>408.600.894</b>                        | <b>4.421.456.913</b>             | <b>-</b>          | <b>2.887.967.662</b>  | <b>60.157.567</b>  | <b>9.133.561.537</b>  |
|    | <b>Jumlah</b>     | <b>5.190.614.709</b> | <b>6.573.069.873</b> | <b>37.183.976</b> | <b>82.083.500</b>     | <b>3.539.440.452</b>                      | <b>49.702.326.399</b>            | <b>32.566.967</b> | <b>26.269.189.071</b> | <b>685.520.070</b> | <b>92.111.995.017</b> |

**PROGRAM KEMITRAAN DAN BINA LINGKUNGAN  
PT BANK RAKYAT INDONESIA (PERSERO) Tbk  
LAPORAN KUALITAS PINJAMAN MENURUT WILAYAH DAN  
SEKTOR USAHA PROGRAM KEMITRAAN  
Tahun yang Berakhir pada Tanggal 31 Desember 2013  
dengan angka perbandingan 31 Desember 2012  
(Disajikan dalam Rupiah)**

**Laporan Kualitas Pinjaman menurut Wilayah dan Sektor Usaha Program Kemitraan Tahun 2012**

| No | Kantor Wilayah    | Industri Pengolahan | Jasa Lainnya       | Konstruksi | Pengangkutan, Pergudangan, dan Komunikasi | Perdagangan, Restoran, dan Hotel | Pertambangan | Pertanian            | Perumahan         | Jumlah               |
|----|-------------------|---------------------|--------------------|------------|---|----------------------------------|--------------|----------------------|-------------------|----------------------|
| 1  | Banda Aceh        |                     |                    |            |   |                                  |              |                      |                   |                      |
|    | Lancar            | 47.220.000          | 176.465.433        | -          | 552.495.098                               | 2.338.768.943                    | -            | 161.543.967          | 90.111.142        | 3.366.604.583        |
|    | Kurang Lancar     | -                   | -                  | -          | -   | 105.437.359                      | -            | 64.006.001           | -                 | 169.443.360          |
|    | Diragukan         | -                   | -                  | -          | -   | -                                | -            | 26.749.200           | -                 | 26.749.200           |
|    | Macet             | -                   | -                  | -          | -   | 23.614.167                       | -            | 16.127.467           | -                 | 39.741.634           |
|    | <b>Sub jumlah</b> | <b>47.220.000</b>   | <b>176.465.433</b> | <b>-</b>   | <b>552.495.098</b>                        | <b>2.467.820.469</b>             | <b>-</b>     | <b>268.426.635</b>   | <b>90.111.142</b> | <b>3.602.538.777</b> |
| 2  | Bandung           |                     |                    |            |   |                                  |              |                      |                   |                      |
|    | Lancar            | 600.782.961         | 284.490.733        | -          | 162.741.533                               | 3.429.670.327                    | -            | 3.052.052.135        | -                 | 7.529.737.689        |
|    | Kurang Lancar     | -                   | 215.031.200        | -          | -   | 179.004.667                      | -            | 441.996.533          | -                 | 836.032.400          |
|    | Diragukan         | -                   | -                  | -          | -   | -                                | -            | 44.471.500           | -                 | 44.471.500           |
|    | Macet             | 66.474.067          | 7.504.800          | -          | -   | 402.785.424                      | -            | 256.571.899          | -                 | 733.336.190          |
|    | <b>Sub jumlah</b> | <b>667.257.028</b>  | <b>507.026.733</b> | <b>-</b>   | <b>162.741.533</b>                        | <b>4.011.460.418</b>             | <b>-</b>     | <b>3.795.092.067</b> | <b>-</b>          | <b>9.143.577.779</b> |

**PROGRAM KEMITRAAN DAN BINA LINGKUNGAN  
PT BANK RAKYAT INDONESIA (PERSERO) Tbk  
LAPORAN KUALITAS PINJAMAN MENURUT WILAYAH DAN  
SEKTOR USAHA PROGRAM KEMITRAAN  
Tahun yang Berakhir pada Tanggal 31 Desember 2013  
dengan angka perbandingan 31 Desember 2012  
(Disajikan dalam Rupiah)**

**Laporan Kualitas Pinjaman menurut Wilayah dan Sektor Usaha Program Kemitraan Tahun 2012 (lanjutan)**

| No | Kantor Wilayah    | Industri Pengolahan | Jasa Lainnya         | Konstruksi        | Pengangkutan, Pergudangan, dan Komunikasi | Perdagangan, Restoran, dan Hotel | Pertambangan | Pertanian            | Perumahan         | Jumlah                |
|----|-------------------|---------------------|----------------------|-------------------|---|----------------------------------|--------------|----------------------|-------------------|-----------------------|
| 3  | Banjarmasin       |                     |                      |                   |   |                                  |              |                      |                   |                       |
|    | Lancar            | 327.686.132         | 970.550.707          | -                 | 561.756.734                               | 5.845.407.517                    | -            | 1.196.013.371        | 75.280.433        | 8.976.694.894         |
|    | Kurang Lancar     | -                   | -                    | -                 | 31.686.500                                | 493.770.134                      | -            | 280.248.767          | -                 | 805.705.401           |
|    | Diragukan         | -                   | 11.191.967           | 12.144.833        | 18.756.947                                | 164.170.252                      | -            | 111.029.067          | -                 | 317.293.066           |
|    | Macet             | 84.527.200          | 26.963.567           | -                 | 6.498.667                                 | 236.264.643                      | -            | 71.873.539           | -                 | 426.127.616           |
|    | <b>Sub jumlah</b> | <b>412.213.332</b>  | <b>1.008.706.241</b> | <b>12.144.833</b> | <b>618.698.848</b>                        | <b>6.739.612.546</b>             | <b>-</b>     | <b>1.659.164.744</b> | <b>75.280.433</b> | <b>10.525.820.977</b> |
| 4  | Denpasar          |                     |                      |                   |   |                                  |              |                      |                   |                       |
|    | Lancar            | 407.500.954         | 646.516.024          | -                 | 824.698.205                               | 5.440.973.203                    | -            | 6.313.318.167        | 55.338.333        | 13.688.344.886        |
|    | Kurang Lancar     | -                   | 16.773.333           | -                 | 11.137.067                                | 52.363.866                       | -            | 146.273.000          | -                 | 226.547.266           |
|    | Diragukan         | -                   | -                    | -                 | -   | 16.692.200                       | -            | -                    | -                 | 16.692.200            |
|    | Macet             | -                   | (79.167)             | -                 | 43.153.500                                | 244.281.510                      | -            | 26.313.300           | -                 | 313.669.143           |
|    | <b>Sub jumlah</b> | <b>407.500.954</b>  | <b>663.210.190</b>   | <b>-</b>          | <b>878.988.772</b>                        | <b>5.754.310.779</b>             | <b>-</b>     | <b>6.485.904.467</b> | <b>55.338.333</b> | <b>14.245.253.495</b> |

**PROGRAM KEMITRAAN DAN BINA LINGKUNGAN  
PT BANK RAKYAT INDONESIA (PERSERO) Tbk  
LAPORAN KUALITAS PINJAMAN MENURUT WILAYAH DAN  
SEKTOR USAHA PROGRAM KEMITRAAN  
Tahun yang Berakhir pada Tanggal 31 Desember 2013  
dengan angka perbandingan 31 Desember 2012  
(Disajikan dalam Rupiah)**

**Laporan Kualitas Pinjaman menurut Wilayah dan Sektor Usaha Program Kemitraan Tahun 2012 (lanjutan)**

| No | Kantor Wilayah    | Industri Pengolahan | Jasa Lainnya       | Konstruksi | Pengangkutan, Pergudangan, dan Komunikasi | Perdagangan, Restoran, dan Hotel | Pertambangan | Pertanian          | Perumahan         | Jumlah               |
|----|-------------------|---------------------|--------------------|------------|---|----------------------------------|--------------|--------------------|-------------------|----------------------|
| 5  | DKI Jakarta 1     |                     |                    |            |   |                                  |              |                    |                   |                      |
|    | Lancar            | -                   | 18.336.533         | -          | 41.724.933                                | 452.217.011                      | -            | 313.824.084        | -                 | 826.102.561          |
|    | Kurang Lancar     | -                   | -                  | -          | -   | 82.507.283                       | -            | -                  | -                 | 82.507.283           |
|    | Diragukan         | -                   | -                  | -          | -   | -                                | -            | -                  | -                 | -                    |
|    | Macet             | -                   | -                  | -          | -   | 38.542.776                       | -            | -                  | -                 | 38.542.776           |
|    | <b>Sub jumlah</b> | -                   | <b>18.336.533</b>  | -          | <b>41.724.933</b>                         | <b>573.267.070</b>               | -            | <b>313.824.084</b> | -                 | <b>947.152.620</b>   |
| 6  | DKI Jakarta 2     |                     |                    |            |   |                                  |              |                    |                   |                      |
|    | Lancar            | 54.199.433          | 199.438.033        | -          | 217.491.833                               | 1.609.804.222                    | -            | 61.230.268         | 16.124.133        | 2.158.287.922        |
|    | Kurang Lancar     | -                   | 16.692.200         | -          | -   | 136.019.500                      | -            | -                  | -                 | 152.711.700          |
|    | Diragukan         | -                   | -                  | -          | -   | 7.000.000                        | -            | -                  | -                 | 7.000.000            |
|    | Macet             | -                   | 120.000.000        | -          | -   | 3.505.433                        | -            | -                  | -                 | 123.505.433          |
|    | <b>Sub jumlah</b> | <b>54.199.433</b>   | <b>336.130.233</b> | -          | <b>217.491.833</b>                        | <b>1.756.329.155</b>             | -            | <b>61.230.268</b>  | <b>16.124.133</b> | <b>2.441.505.055</b> |

**PROGRAM KEMITRAAN DAN BINA LINGKUNGAN  
PT BANK RAKYAT INDONESIA (PERSERO) Tbk  
LAPORAN KUALITAS PINJAMAN MENURUT WILAYAH DAN  
SEKTOR USAHA PROGRAM KEMITRAAN  
Tahun yang Berakhir pada Tanggal 31 Desember 2013  
dengan angka perbandingan 31 Desember 2012  
(Disajikan dalam Rupiah)**

**Laporan Kualitas Pinjaman menurut Wilayah dan Sektor Usaha Program Kemitraan Tahun 2012 (lanjutan)**

| No | Kantor Wilayah    | Industri Pengolahan | Jasa Lainnya       | Konstruksi       | Pengangkutan, Pergudangan, dan Komunikasi | Perdagangan, Restoran, dan Hotel | Pertambangan | Pertanian          | Perumahan          | Jumlah               |
|----|-------------------|---------------------|--------------------|------------------|---|----------------------------------|--------------|--------------------|--------------------|----------------------|
| 7  | DKI Jakarta 3     |                     |                    |                  |   |                                  |              |                    |                    |                      |
|    | Lancar            | 121.221.237         | -                  | -                | 19.444.400                                | 269.245.596                      | -            | 287.978.113        | -                  | 697.889.346          |
|    | Kurang Lancar     | -                   | -                  | -                | -   | -                                | -            | 130.159.409        | -                  | 130.159.409          |
|    | Diragukan         | -                   | -                  | -                | -   | 44.461.067                       | -            | -                  | -                  | 44.461.067           |
|    | Macet             | 38.909.617          | 878.688.800        | 2.663.933        |   | 898.761.264                      | -            | -                  | -                  | 1.819.023.614        |
|    | <b>Sub jumlah</b> | <b>160.130.854</b>  | <b>878.688.800</b> | <b>2.663.933</b> | <b>19.444.400</b>                         | <b>1.212.467.927</b>             | -            | <b>418.137.522</b> | -                  | <b>2.691.533.436</b> |
| 8  | Jayapura          |                     |                    |                  |   |                                  |              |                    |                    |                      |
|    | Lancar            | 120.899.467         | 710.065.666        | -                | 596.598.467                               | 3.521.999.549                    | -            | 666.972.951        | 168.135.967        | 5.784.672.067        |
|    | Kurang Lancar     | -                   | 60.223.434         | -                | -   | 95.060.234                       | -            | -                  | -                  | 155.283.668          |
|    | Diragukan         | -                   | -                  | -                | 16.334.867                                | 49.563.767                       | -            | -                  | -                  | 65.898.634           |
|    | Macet             | -                   | 43.766.767         | -                | -   | 218.759.950                      | -            | 4.584.166          | -                  | 267.110.883          |
|    | <b>Sub jumlah</b> | <b>120.899.467</b>  | <b>814.055.867</b> | -                | <b>612.933.334</b>                        | <b>3.885.383.500</b>             | -            | <b>671.557.117</b> | <b>168.135.967</b> | <b>6.272.965.252</b> |

**PROGRAM KEMITRAAN DAN BINA LINGKUNGAN  
PT BANK RAKYAT INDONESIA (PERSERO) Tbk  
LAPORAN KUALITAS PINJAMAN MENURUT WILAYAH DAN  
SEKTOR USAHA PROGRAM KEMITRAAN  
Tahun yang Berakhir pada Tanggal 31 Desember 2013  
dengan angka perbandingan 31 Desember 2012  
(Disajikan dalam Rupiah)**

**Laporan Kualitas Pinjaman menurut Wilayah dan Sektor Usaha Program Kemitraan Tahun 2012 (lanjutan)**

| No | Kantor Wilayah    | Industri Pengolahan | Jasa Lainnya       | Konstruksi        | Pengangkutan, Pergudangan, dan Komunikasi | Perdagangan, Restoran, dan Hotel | Pertambangan      | Pertanian            | Perumahan         | Jumlah               |
|----|-------------------|---------------------|--------------------|-------------------|---|----------------------------------|-------------------|----------------------|-------------------|----------------------|
| 9  | Makassar          |                     |                    |                   |   |                                  |                   |                      |                   |                      |
|    | Lancar            | 257.969.661         | 660.824.405        | 18.191.672        | 963.549.675                               | 3.503.795.229                    | -                 | 3.032.903.889        | 33.333.600        | 8.470.568.131        |
|    | Kurang Lancar     | -                   | 44.776.066         | -                 | 25.000.000                                | 66.913.933                       | -                 | -                    | -                 | 136.689.999          |
|    | Diragukan         | -                   | 14.446.833         | -                 | -   | 64.912.500                       | -                 | -                    | -                 | 79.359.333           |
|    | Macet             | 9.611.867           | 26.467.166         | -                 | -   | 113.693.799                      | -                 | 28.059.066           | -                 | 177.831.898          |
|    | <b>Sub jumlah</b> | <b>267.581.528</b>  | <b>746.514.470</b> | <b>18.191.672</b> | <b>988.549.675</b>                        | <b>3.749.315.461</b>             | <b>-</b>          | <b>3.060.962.955</b> | <b>33.333.600</b> | <b>8.864.449.361</b> |
| 10 | Malang            |                     |                    |                   |   |                                  |                   |                      |                   |                      |
|    | Lancar            | 306.175.248         | 76.388.900         | -                 | 321.327.883                               | 2.443.794.451                    | 41.691.600        | 2.689.330.009        | -                 | 5.878.708.091        |
|    | Kurang Lancar     | -                   | -                  | -                 | -   | 91.683.267                       | -                 | 96.774.176           | -                 | 188.457.443          |
|    | Diragukan         | -                   | -                  | -                 | -   | -                                | -                 | -                    | -                 | -                    |
|    | Macet             | 8.753.233           | (40)               | -                 | -   | 29.559.900                       | -                 | 12.565.400           | -                 | 50.878.493           |
|    | <b>Sub jumlah</b> | <b>314.928.481</b>  | <b>76.388.860</b>  | <b>-</b>          | <b>321.327.883</b>                        | <b>2.565.037.618</b>             | <b>41.691.600</b> | <b>2.798.669.585</b> | <b>-</b>          | <b>6.118.044.027</b> |

**PROGRAM KEMITRAAN DAN BINA LINGKUNGAN  
PT BANK RAKYAT INDONESIA (PERSERO) Tbk  
LAPORAN KUALITAS PINJAMAN MENURUT WILAYAH DAN  
SEKTOR USAHA PROGRAM KEMITRAAN  
Tahun yang Berakhir pada Tanggal 31 Desember 2013  
dengan angka perbandingan 31 Desember 2012  
(Disajikan dalam Rupiah)**

**Laporan Kualitas Pinjaman menurut Wilayah dan Sektor Usaha Program Kemitraan Tahun 2012 (lanjutan)**

| No | Kantor Wilayah    | Industri Pengolahan | Jasa Lainnya         | Konstruksi | Pengangkutan, Pergudangan, dan Komunikasi | Perdagangan, Restoran, dan Hotel | Pertambangan      | Pertanian          | Perumahan         | Jumlah               |
|----|-------------------|---------------------|----------------------|------------|---|----------------------------------|-------------------|--------------------|-------------------|----------------------|
| 11 | Manado            |                     |                      |            |   |                                  |                   |                    |                   |                      |
|    | Lancar            | 221.241.233         | 944.759.098          |            | 175.382.867                               | 2.693.974.712                    | -                 | 268.306.539        | 15.307.567        | 4.318.972.016        |
|    | Kurang Lancar     | 18.767.067          | 105.888.100          | -          | -   | 320.518.100                      | -                 | 126.795.833        | -                 | 571.969.100          |
|    | Diragukan         | -                   | -                    | -          | -   | 20.151.700                       | -                 | -                  | -                 | 20.151.700           |
|    | Macet             | 57.904.933          | 87.664.556           | -          | 14.790.000                                | 180.990.600                      | -                 | 187.270.402        | -                 | 528.620.491          |
|    | <b>Sub jumlah</b> | <b>297.913.233</b>  | <b>1.138.311.754</b> | -          | <b>190.172.867</b>                        | <b>3.215.635.112</b>             | -                 | <b>582.372.774</b> | <b>15.307.567</b> | <b>5.439.713.307</b> |
| 12 | Medan             |                     |                      |            |   |                                  |                   |                    |                   |                      |
|    | Lancar            | 208.324.513         | 73.066.528           | -          | 159.249.100                               | 2.901.941.607                    | 61.961.167        | 235.341.361        | -                 | 3.639.884.276        |
|    | Kurang Lancar     | 46.805.978          | -                    | -          | -   | 152.875.800                      | -                 | -                  | -                 | 199.681.778          |
|    | Diragukan         | 30.801.168          | -                    | -          | -   | -                                | -                 | -                  | -                 | 30.801.168           |
|    | Macet             | 52.132.944          | 266.286.799          | -          | 7.783.267                                 | 144.164.852                      | -                 | 137.277.889        | -                 | 607.645.751          |
|    | <b>Sub jumlah</b> | <b>338.064.603</b>  | <b>339.353.327</b>   | -          | <b>167.032.367</b>                        | <b>3.198.982.259</b>             | <b>61.961.167</b> | <b>372.619.250</b> | -                 | <b>4.478.012.973</b> |

**PROGRAM KEMITRAAN DAN BINA LINGKUNGAN  
PT BANK RAKYAT INDONESIA (PERSERO) Tbk  
LAPORAN KUALITAS PINJAMAN MENURUT WILAYAH DAN  
SEKTOR USAHA PROGRAM KEMITRAAN  
Tahun yang Berakhir pada Tanggal 31 Desember 2013  
dengan angka perbandingan 31 Desember 2012  
(Disajikan dalam Rupiah)**

**Laporan Kualitas Pinjaman menurut Wilayah dan Sektor Usaha Program Kemitraan Tahun 2012 (lanjutan)**

| No | Kantor Wilayah    | Industri Pengolahan | Jasa Lainnya       | Konstruksi        | Pengangkutan, Pergudangan, dan Komunikasi | Perdagangan, Restoran, dan Hotel | Pertambangan | Pertanian            | Perumahan         | Jumlah               |
|----|-------------------|---------------------|--------------------|-------------------|---|----------------------------------|--------------|----------------------|-------------------|----------------------|
| 13 | Padang            |                     |                    |                   |   |                                  |              |                      |                   |                      |
|    | Lancar            | 238.650.621         | 178.004.966        | -                 | 74.078.500                                | 1.962.460.361                    | -            | 264.303.504          | -                 | 2.717.497.952        |
|    | Kurang Lancar     | -                   | -                  | -                 | -   | 80.646.000                       | -            | -                    | -                 | 80.646.000           |
|    | Diragukan         | -                   | 7.848.267          | -                 | -   | -                                | -            | -                    | -                 | 7.848.267            |
|    | Macet             | 8.052.867           | -                  | -                 | -   | 53.800.400                       | -            | 485.053.664          | -                 | 546.906.931          |
|    | <b>Sub jumlah</b> | <b>246.703.488</b>  | <b>185.853.233</b> | <b>-</b>          | <b>74.078.500</b>                         | <b>2.096.906.761</b>             | <b>-</b>     | <b>749.357.168</b>   | <b>-</b>          | <b>3.352.899.150</b> |
| 14 | Palembang         |                     |                    |                   |   |                                  |              |                      |                   |                      |
|    | Lancar            | 833.919.966         | 243.816.391        | 18.072.667        | 261.217.427                               | 3.607.536.912                    | -            | 911.516.266          | 50.000.000        | 5.926.079.629        |
|    | Kurang Lancar     | 13.516.400          | 15.565.200         | -                 | 37.608.433                                | 242.715.783                      | -            | 13.562.133           | -                 | 322.967.949          |
|    | Diragukan         | -                   | -                  | -                 | -   | -                                | -            | -                    | -                 | -                    |
|    | Macet             | 33.488.032          | 163.715.814        | -                 | 19.632.300                                | 767.300.874                      | -            | 194.383.813          | -                 | 1.178.520.833        |
|    | <b>Sub jumlah</b> | <b>880.924.398</b>  | <b>423.097.405</b> | <b>18.072.667</b> | <b>318.458.160</b>                        | <b>4.617.553.569</b>             | <b>-</b>     | <b>1.119.462.212</b> | <b>50.000.000</b> | <b>7.427.568.411</b> |

**PROGRAM KEMITRAAN DAN BINA LINGKUNGAN  
PT BANK RAKYAT INDONESIA (PERSERO) Tbk  
LAPORAN KUALITAS PINJAMAN MENURUT WILAYAH DAN  
SEKTOR USAHA PROGRAM KEMITRAAN  
Tahun yang Berakhir pada Tanggal 31 Desember 2013  
dengan angka perbandingan 31 Desember 2012  
(Disajikan dalam Rupiah)**

**Laporan Kualitas Pinjaman menurut Wilayah dan Sektor Usaha Program Kemitraan Tahun 2012 (lanjutan)**

| No | Kantor Wilayah    | Industri Pengolahan | Jasa Lainnya       | Konstruksi | Pengangkutan, Pergudangan, dan Komunikasi | Perdagangan, Restoran, dan Hotel | Pertambangan | Pertanian          | Perumahan        | Jumlah               |
|----|-------------------|---------------------|--------------------|------------|---|----------------------------------|--------------|--------------------|------------------|----------------------|
| 15 | Pekanbaru         |                     |                    |            |   |                                  |              |                    |                  |                      |
|    | Lancar            | 98.611.100          | 131.492.533        | -          | -   | 539.174.933                      | -            | 103.084.633        | -                | 872.363.199          |
|    | Kurang Lancar     | -                   | -                  | -          | -   | -                                | -            | -                  | -                | -                    |
|    | Diragukan         | -                   | -                  | -          | -   | -                                | -            | -                  | -                | -                    |
|    | Macet             |                     | 23.872.733         | -          | -   | 20.876.392                       | -            | -                  | -                | 44.749.125           |
|    | <b>Sub jumlah</b> | <b>98.611.100</b>   | <b>155.365.266</b> | -          | -   | <b>560.051.325</b>               | -            | <b>103.084.633</b> | -                | <b>917.112.324</b>   |
| 16 | Semarang          |                     |                    |            |   |                                  |              |                    |                  |                      |
|    | Lancar            | 569.233.748         | 393.217.065        | -          | 7.527.167                                 | 2.811.539.868                    | -            | 241.933.466        | 8.767.000        | 4.032.218.314        |
|    | Kurang Lancar     | -                   | -                  | -          | -   | 29.166.666                       | -            | -                  | -                | 29.166.666           |
|    | Diragukan         | -                   | 4.934.367          | -          | -   | -                                | -            | -                  | -                | 4.934.367            |
|    | Macet             | 101.408.485         | 86.479.170         | -          | 3.950.779                                 | 96.973.553                       | -            | 9.613.600          | -                | 298.425.587          |
|    | <b>Sub jumlah</b> | <b>670.642.233</b>  | <b>484.630.602</b> | -          | <b>11.477.946</b>                         | <b>2.937.680.087</b>             | -            | <b>251.547.066</b> | <b>8.767.000</b> | <b>4.364.744.934</b> |

**PROGRAM KEMITRAAN DAN BINA LINGKUNGAN  
PT BANK RAKYAT INDONESIA (PERSERO) Tbk  
LAPORAN KUALITAS PINJAMAN MENURUT WILAYAH DAN  
SEKTOR USAHA PROGRAM KEMITRAAN  
Tahun yang Berakhir pada Tanggal 31 Desember 2013  
dengan angka perbandingan 31 Desember 2012  
(Disajikan dalam Rupiah)**

**Laporan Kualitas Pinjaman menurut Wilayah dan Sektor Usaha Program Kemitraan Tahun 2012 (lanjutan)**

| No | Kantor Wilayah    | Industri Pengolahan  | Jasa Lainnya         | Konstruksi        | Pengangkutan, Pergudangan, dan Komunikasi | Perdagangan, Restoran, dan Hotel | Pertambangan       | Pertanian             | Perumahan          | Jumlah                 |
|----|-------------------|----------------------|----------------------|-------------------|---|----------------------------------|--------------------|-----------------------|--------------------|------------------------|
| 17 | Surabaya          |                      |                      |                   |   |                                  |                    |                       |                    |                        |
|    | Lancar            | 413.854.933          | 30.587.913           | -                 | 13.449.010                                | 2.570.417.403                    | -                  | 32.666.800            | -                  | 3.060.976.059          |
|    | Kurang Lancar     | -                    | -                    | -                 | -   | 121.020.851                      | -                  | 6.926.963             | -                  | 127.947.814            |
|    | Diragukan         | -                    | -                    | -                 | -   | 9.217.900                        | -                  | -                     | -                  | 9.217.900              |
|    | Macet             | 2.675.784            | -                    | -                 | -   | 190.274.361                      | -                  | 43.799.482            | -                  | 236.749.627            |
|    | <b>Sub jumlah</b> | <b>416.530.717</b>   | <b>30.587.913</b>    | <b>-</b>          | <b>13.449.010</b>                         | <b>2.890.930.515</b>             | <b>-</b>           | <b>83.393.245</b>     | <b>-</b>           | <b>3.434.891.400</b>   |
| 18 | Yogyakarta        |                      |                      |                   |   |                                  |                    |                       |                    |                        |
|    | Lancar            | 610.139.300          | 1.263.239.656        | 16.567.200        | 369.990.261                               | 4.595.959.429                    | 4.186.833          | 1.503.942.296         | 78.082.900         | 8.442.107.875          |
|    | Kurang Lancar     | 70.690.866           | 44.594.433           | -                 | -   | 534.811.465                      | -                  | 322.460.034           | 49.864.617         | 1.022.421.415          |
|    | Diragukan         | 25.521.867           | 15.917.033           | -                 | 18.205.983                                | 429.332.851                      | -                  | 77.144.101            | -                  | 566.121.835            |
|    | Macet             | 122.616.616          | 117.900.984          | -                 | 118.646.900                               | 1.385.906.659                    | -                  | 232.360.598           | 16.735.600         | 1.994.167.357          |
|    | <b>Sub jumlah</b> | <b>828.968.649</b>   | <b>1.441.652.106</b> | <b>16.567.200</b> | <b>506.843.144</b>                        | <b>6.946.010.404</b>             | <b>4.186.833</b>   | <b>2.135.907.029</b>  | <b>144.683.117</b> | <b>12.024.818.482</b>  |
|    | <b>Jumlah</b>     | <b>6.230.289.498</b> | <b>9.424.374.966</b> | <b>67.640.305</b> | <b>5.695.908.303</b>                      | <b>59.178.754.975</b>            | <b>107.839.600</b> | <b>24.930.712.821</b> | <b>657.081.292</b> | <b>106.292.601.760</b> |