

Berbagi Kasih

Beri yang Terbaik dengan BRI Credit Card

Newsletter Kartu Kredit BRI
BRIGuna, KPR, Ceria & KKB Februari 2025

Official Titling Sponsor



Sabrina 0812 1214 017 | www.bri.co.id

BRI merupakan peserta penjaminan LPS, serta berizin dan diawasi Otoritas Jasa Keuangan & Bank Indonesia

Nikmati Kemudahan di

BRI
mo

Daftar Sekarang





Berbagi Kasih

Beri yang Terbaik dengan BRI Credit

Newsletter Kartu Kredit BRI
BRIguna, KPR, Ceria & KKB Februari 2025

Promo Nasional Februari 2025

Food & Beverage



Diskon
hingga

20%

Bakerzin

- Diskon 15% untuk hari Senin - Rabu
- Diskon 20% untuk hari Kamis
- Minimal transaksi Rp 350 ribu
- Berlaku untuk **Kartu Debit BRI** & **Kartu Kredit BRI**

Periode program :
hingga 30 Juni 2025



Diskon

50%

Fore

- Dapatkan potongan 50% untuk gelas kedua dengan TAP Kartu Kredit Visa Contactless di Fore Coffee
- Berlaku untuk minimum pembelian 2 gelas.
- Berlaku setiap hari Jumat
- Promo berlaku untuk metode pembayaran Tap **Kartu Debit BRI** & **Kartu Kredit BRI** berlogo Visa
- Promo juga berlaku untuk metode pembayaran dengan tap to pay dengan handphone (SamsungPay, GooglePay)

Periode program :
hingga 28 Februari 2025



Cashback

15%

Gyukaku Prime

- Minimal Transaksi Rp 15 Juta (sebelum biaya service & pajak)
- Berlaku untuk **Kartu Kredit BRI** JCB
- Berlaku di Gyukaku Prime Plaza Indonesia & Pacific Place

Periode program :
hingga 31 Maret 2025



Diskon

20%

Hachi Garden

- Minimal transaksi Rp 500 Ribu
- Maksimal diskon Rp 150 Ribu
- Berlaku hari Senin - Jumat (Kecuali tanggal merah)
- Berlaku untuk **Kartu Debit BRI**

Periode program :
hingga 28 Februari 2025



Diskon

20%

Hachi Grill & Shabu Hachi

- Promo diskon 20% minimal pembelian Rp 750 Ribu
- Maksimal diskon Rp 300 Ribu
- Promo berlaku Senin - Jumat (Kecuali tanggal merah)
- Berlaku untuk **Kartu Debit BRI**

Periode program :
hingga 28 Februari 2025



Diskon
hingga

Rp **100** Ribu

Kimukatsu

- Minimum transaksi Rp 500.000 (sebelum tax & service)
- Berlaku setiap tanggal 20 setiap bulannya
- Tidak berlaku Split bill & kelipatan
- Berlaku khusus Dine In
- Berlaku untuk 1 Kartu berlaku 1 voucher per hari
- Masa Validasi voucher 3 bulan setelah tanggal voucher diterima
- Berlaku untuk **Kartu Kredit BRI** JCB yang diterbitkan di Indonesia

Periode program :
hingga 30 April 2025



Diskon hingga **20%**

Kimukatsu

- Diskon 15% untuk hari Senin - Rabu
- Diskon 20% untuk hari Kamis
- Minimal transaksi Rp 350 ribu
- Berlaku untuk **Kartu Debit BRI & Kartu Kredit BRI**

Periode program :
hingga 30 Juni 2025



Voucher Rp **100** Ribu

Kintan Buffet

- Minimum transaksi Rp 500.000 (sebelum tax & service)
- Berlaku setiap tanggal 20 setiap bulannya
- Tidak berlaku Split bill & kelipatan
- Berlaku khusus Dine In
- Berlaku untuk 1 Kartu berlaku 1 voucher per hari
- Masa Validasi voucher 3 bulan setelah tanggal voucher diterima
- Berlaku untuk **Kartu Kredit BRI** JCB yang diterbitkan di Indonesia

Periode program :
hingga 30 April 2025

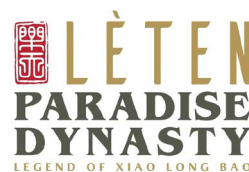

Diskon hingga **20%**

Leten Paradise Dynasty

- Diskon 15% untuk hari Senin - Rabu
- Diskon 20% untuk hari Kamis
- Minimal transaksi Rp 350 ribu
- Berlaku untuk **Kartu Debit BRI & Kartu Kredit BRI**
- Berlaku di wilayah Jakarta

Periode program :
hingga 30 Juni 2025



Diskon hingga **20%**

Loaf Bun

- Diskon 15% untuk hari Senin - Rabu
- Diskon 20% untuk hari Kamis
- Minimal transaksi Rp 350 ribu
- Berlaku untuk **Kartu Debit BRI & Kartu Kredit BRI**

Periode program :
hingga 30 Juni 2025



Diskon hingga **20%**

Ocean 8

- Diskon 15% untuk hari Senin - Rabu
- Diskon 20% untuk hari Kamis
- Minimal transaksi Rp 350 ribu
- Berlaku untuk **Kartu Debit BRI & Kartu Kredit BRI**

Periode program :
hingga 30 Juni 2025



Diskon hingga **20%**

Paradise Dynasty

- Minimal transaksi Rp 500.000
- Berlaku setiap hari Senin - Minggu
- Berlaku di semua outlet Bakerman
- Berlaku untuk **Kartu Debit BRI** Prioritas dan Private & **Kartu Kredit BRI** Platinum (Mastercard & JCB), World Access, dan Infinite

Periode program :
hingga 30 Juni 2025



Voucher Rp **100** Ribu

Pepper Lunch

- Minimum transaksi Rp 500.000 (sebelum tax & service)
- Berlaku setiap tanggal 20 setiap bulannya
- Tidak berlaku Split bill & kelipatan
- Berlaku khusus Dine In
- Berlaku untuk 1 Kartu berlaku 1 voucher per hari
- Masa Validasi voucher 3 bulan setelah tanggal voucher diterima
- Berlaku untuk **Kartu Kredit BRI** JCB yang diterbitkan di Indonesia

Periode program :
hingga 30 April 2025



Diskon hingga **20%**

Pepper Lunch

- Diskon 15% untuk hari Senin - Rabu
- Diskon 20% untuk hari Kamis
- Minimal transaksi Rp 350 ribu
- Berlaku untuk **Kartu Debit BRI & Kartu Kredit BRI**

Periode program :
hingga 30 Juni 2025



PUTU MADE
FLAVORS OF BALI

Diskon hingga **20%**

Putu Made

- Diskon 15% untuk hari Senin - Rabu
- Diskon 20% untuk hari Kamis
- Minimal transaksi Rp 350 ribu
- Berlaku untuk **Kartu Debit BRI & Kartu Kredit BRI**

Periode program :
hingga 30 Juni 2025



Voucher | Rp **100** Ribu

Shaburi

- Minimum transaksi Rp 500.000 (sebelum tax & service)
- Berlaku setiap tanggal 20 setiap bulannya
- Tidak berlaku Split bill & kelipatan
- Berlaku khusus Dine In
- Berlaku untuk 1 Kartu berlaku 1 voucher per hari
- Masa Validasi voucher 3 bulan setelah tanggal voucher diterima
- Berlaku untuk **Kartu Kredit BRI** JCB yang diterbitkan di Indonesia

Periode program :
hingga 30 April 2025



Diskon hingga | **20%**

Shaburi

- Diskon 15% untuk hari Senin - Rabu
- Diskon 20% untuk hari Kamis
- Minimal transaksi Rp 350 ribu
- Berlaku untuk **Kartu Debit BRI & Kartu Kredit BRI**

Periode program :
hingga 30 Juni 2025



Voucher | Rp **100** Ribu

Shaburi & Kintan

Periode program :
hingga 30 April 2025



Diskon | **30%**

The Duck King

- Minimal transaksi Rp 500 ribu
- Maksimal transaksi Rp 1 juta
- Berlaku untuk **Kartu Debit BRI** (Debit BRI Britama Bisnis, Debit BRI Prioritas, dan Debit BRI Private) serta **Kartu Kredit BRI** Platinum (Mastercard Platinum, Platinum OVO Card, JCB Platinum, Wonderful Indonesia, World Access dan Infinite)

Periode program :
hingga 31 Maret 2025



Voucher | Rp **100** Ribu

Yakiniku Like

- Minimum transaksi Rp 500.000 (sebelum tax & service)
- Berlaku setiap tanggal 20 setiap bulannya
- Tidak berlaku Split bill & kelipatan
- Berlaku khusus Dine In
- Berlaku untuk 1 Kartu berlaku 1 voucher per hari
- Masa Validasi voucher 3 bulan setelah tanggal voucher diterima
- Berlaku untuk **Kartu Kredit BRI** JCB yang diterbitkan di Indonesia

Periode program :
hingga 30 April 2025

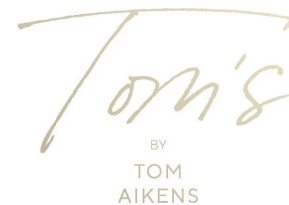

BELI 2 DAPAT 3

Tom's by Tim Aikens

- Beli 2 dapat 3 On Sunday Brunch
- Berlaku untuk **Kartu Debit BRI & Kartu Kredit BRI**

Periode program :
hingga 15 Juli 2025



Diskon | Rp **250** Ribu

ALICE

- Diskon Rp 250 ribu untuk setiap transaksi Rp 1 juta
- Berlaku untuk **Kartu Debit BRI & Kartu Kredit BRI**

Periode program :
hingga 15 Juli 2025



BELI 1 DAPAT 2

Morimoto

- Beli 1 Dapat 2 on Set Menu
- Berlaku untuk **Kartu Debit BRI & Kartu Kredit BRI**

Periode program :
hingga 15 Juli 2025



BELI 1 DAPAT 2

T'ang Court

- Beli 1 Dapat 2 on Set Menu
- Berlaku untuk **Kartu Debit BRI & Kartu Kredit BRI**

Periode program :
hingga 15 Juli 2025



Bakmi GM

HARGA SPESIAL

Bakmi GM

- Promo Pangsit Goreng (isi 10) Harga Rp. 6.600,-
- Minimal transaksi Rp 200ribu (before tax & service)
- Berlaku untuk **Kartu Debit BRI** & **Kartu Kredit BRI**
- Berlaku untuk transaksi menggunakan EDC BRI
- Berlaku 1x transaksi/hari/kartu

Periode program :
hingga 7 Februari 2025



Diskon | Rp **10** Ribu

Grab

- Berlaku untuk GrabFood dan GrabTransport
- Berlaku dengan memasukkan kode promo MCGRAB
- Berlaku untuk **Kartu Kredit BRI** World Access
- Berlaku untuk 1 kartu/promo/bulan

Periode program :
hingga 31 Desember 2025



BELI 1 DAPAT 2

M•tix

- Beli 2 tiket Deluxe XXI, hanya bayar 1 tiket Deluxe XXI
- Berlaku untuk pembelian di Aplikasi m.tix (tidak berlaku untuk pembelian offline)
- Berlaku setiap hari Kamis
- Berlaku untuk seluruh **Kartu Kredit BRI**, kecuali Corporate Card
- Berlaku untuk 2 kali transaksi/kartu/bulan

Periode program :
hingga 27 Maret 2025



Diskon hingga | **50%**

Zap

- **Diskon 20%** untuk ZAP Exclusive Membership
- Gold Rp 40.000.000 dari Rp 50.000.000
- Platinum Rp 80.000.000 dari Rp 100.000.000
- Berlaku untuk cicilan 6 bulan
- **Diskon 50%** untuk treatment pilihan pada tanggal 25-27 setiap bulan hanya untuk client yang belum pernah terdaftar di ZAP manapun.
- Berlaku untuk **Kartu Debit BRI & Kartu Kredit BRI dan BRI•mo**
- Berlaku diseluruh outlet ZAP Clinic, ZAP Premiere, MEN/O/LOGY by ZAP, JUVA by ZAP dan ZAP Health.

Periode program :
hingga 31 Maret 2025

PEDRO

Diskon | Rp **300** Ribu

The Duck King

- Minimal pembelian Rp.3.000.000,-
- Maksimal Diskon Rp. 300.000,-
- Berlaku untuk product Full-Priced Item.
- Berlaku untuk 1 transaksi/kartu atau user / hari
- Hanya berlaku untuk transaksi yang menggunakan EDC BRI.
- Kartu yang berlaku **Kartu Debit BRI** Mastercard dan **Kartu Kredit BRI** (kecuali Corporate Card)
- Tidak dapat digabungkan dengan promo lain (kecuali Redeem Point VIP Customer)

Periode program :
hingga 31 Maret 2025

ERHA
ULTIMATE

Cicilan | **0%**

Erha Ultimate

- Cicilan 3, 6, dan 12 bulan
- Berlaku untuk **Kartu Debit BRI & Kartu Kredit BRI**

Periode program :
hingga 31 Desember 2025



Diskon hingga **10%**

ANA

- Diskon 8% untuk Kelas Ekonomi & Kelas Premium Economy
- Diskon 10% untuk Kelas Bisnis
- Promo berlaku bagi pemesanan melalui Travel Agent yang bekerjasama
- Dwidaya Tour, Golden Rama, Panorama JTB
- Rute yang berlaku : Indonesia – Jepang (return)
- Berlaku untuk **Kartu Kredit BRI** JCB

Periode program :
hingga 31 Desember 2025



Diskon hingga **15%**

Agoda

- Maksimal diskon Rp500.000,-
- Pemesanan melalui website www.agoda.com/bri
- Berlaku untuk hotel yang berpartisipasi dengan label "Promotion Eligible" / "Promosi" pada halaman hasil pencarian di website
- Berlaku untuk biaya kamar akomodasi (tidak termasuk pajak daerah, biaya layanan, biaya tambahan)
- Berlaku untuk hotel yang memiliki label "Promosi" pada halaman hasil pencarian dan hanya tipe kamar "Prabayar", "Bayar sekarang" dan "Pesan Sekarang, Bayar Nanti"
- Berlaku untuk **Kartu Kredit BRI** JCB

Periode program :
hingga 30 April 2025



Diskon hingga **30%**

Berjaya Langkawi Resort

- Diskon 5% untuk Paket Meeting yang sudah ada
- Diskon 20% untuk Tarif Fleksibel Terbaik (Room Categories)
- Diskon 30% untuk Harga Fleksibel Terbaik (Suite Categories)
- Diskon RM200 untuk Paket Terbang & Menginap (termasuk penerbangan pulang pergi, antar-jemput, akses lounge, jatah bagasi, dan lainnya)
- Berlaku menggunakan **Kartu Kredit BRI** berlogo Mastercard
- Info lebih lanjut kunjungi campaign.berjayahotel.com/mastercard

Periode program :
hingga 31 Juli 2025



Diskon hingga **20%**

Bluebird & Silverbird

- Kode Promo Bluebird Weekday : BRIBBWEEKDAY
- Diskon 20% hingga Rp 15 Ribu
- Kode Promo Bluebird Weekend : BRIBBWEEKENDBUDDY
- Diskon 20% hingga Rp 20 Ribu
- Kode Promo Silverbird Weekday : BRISBWEEKDAY
- Diskon 20% hingga Rp 20 Ribu
- Kode Promo Silverbird Weekday : BRISBWEEKENDBUDDY
- Diskon 20% hingga Rp 30 Ribu
- Berlaku untuk **Kartu Kredit BRI**

Periode program :
hingga 31 Maret 2025



Diskon hingga **5%**

Gaw Yan Gyu

- Diskon hanya berlaku untuk pembayaran dengan Kartu Kredit BRI berlogo Mastercard
- Diskon berlaku untuk total tagihan (termasuk pajak lokal, biaya layanan)
- Berlaku untuk pembelian melalui <https://gawyangyihotel.com/>
- Berlaku untuk **Kartu Kredit BRI**

Periode program :
hingga 14 April 2025



Diskon hingga **20%**

Mount Faber Leisure

- Berlaku untuk tur bus Sentosa Island
- Promo berlaku untuk pembelian hingga 6 tiket setiap transaksi
- Berlaku untuk **Kartu Kredit BRI** berlogo Mastercard
- Promosi hanya berlaku untuk tarif standar yang berlaku
- Waktu Tur Harian: 10:00/ 12:00/ 14:00/ 16:00
- Promo tidak dapat digabung dengan promo lainnya
- Tiket promo yang dibeli atau ditukarkan hanya berlaku untuk penggunaan di hari yang sama

Periode program :
hingga 31 Maret 2025



Diskon hingga **10%**

Sugoi Japan

- **Cashback 10%**
- Maksimum Cashback JPY10.000
- Berlaku untuk semua transaksi di Jepang di semua toko offline
- Akumulasi pembelanjaan minimum JPY100.000
- Berlaku untuk **Kartu Kredit BRI** JCB
- **Cashback 30%** di Muslim Friendly Resto di Jepang
- Minimum transaksi: 5.000 yen untuk setiap periode (dapat digabungkan dengan beberapa restoran)
- Maximum diskon: Hingga 3.000 yen
- Berlaku untuk **Kartu Kredit BRI** JCB

Periode program :
Cashback 30% hingga 18 Agustus 2025
Cashback 10% hingga 30 April 2025



HARGA SPESIAL

Wyndham Hotels & Resort

- info promo kunjungi bbri.id/clubwyndham
- Berlaku untuk **Kartu Kredit BRI**

Periode program :
hingga 30 April 2025



BELANJA BERHADIAH

Alfamidi

- Belanja berhadiah (1Pc Gulaku 1kg)
- Minimal transaksi Rp 350 ribu
- Berlaku setiap hari Jumat, Sabtu, Minggu
- Berlaku 1 kartu/transaksi/hari
- Tidak berlaku kelipatan & pemisahan struk belanja
- Berlaku untuk **Kartu Kredit BRI**, kecuali Corporate Card

Periode program :
hingga 28 Februari 2025



Diskon | Rp 20 Ribu

Astro

- Minimal Transaksi 250ribu
- Berlaku 1 kali transaksi / kartu / bulan
- Berlaku untuk pembayaran penuh ataupun cicilan
- Berlaku untuk **Kartu Kredit BRI**, kecuali Corporate Card

Periode program :
hingga 31 Maret 2025



FREE 1 SAMYANG CARBONARA

GS Supermarket

- Free Samyang Carbonara untuk minimum pembelian sebesar Rp. 400.000,- (empat ratus ribu rupiah).
- Program diperuntukkan hanya pada EDC dan QRIS BRI di GS The Fresh Supermarket.
- Berlaku untuk **Debit BRI, Kartu Kredit BRI** (kecuali corporate card), dan **BRI mo**.
- Berlaku 1 kartu/transaksi/hari dan tidak berlaku kelipatan.
- Berlaku untuk transaksi menggunakan EDC dan QRIS BRI

Periode program :
hingga 31 Maret 2025



Diskon | 5%

Jakaichi Mart

- Diskon 5% Untuk seluruh produk
- Berlaku setiap hari
- Tidak berlaku untuk online
- Berlaku untuk **Kartu Kredit BRI**

Periode program :
hingga 31 Maret 2025



Diskon | 50%

Nutrimart

- Promo berlaku untuk transaksi di Apps/Website PT. Nutrifood Indonesia (Nutrimart)
- Berlaku transaksi menggunakan **Debit BRI** dan **Kartu Kredit BRI** (kecuali Corporate Card)
- Minimal transaksi Rp 150 ribu
- Maksimal diskon yang diberikan customer Rp 100 ribu
- Maksimal 1 (satu) kartu/ transaksi/nasabah dalam sehari.

Periode program :
hingga 30 Juni 2025



Diskon | 5%

Papaya

- Diskon 5% setiap tanggal kelipatan 5 (5,10,15,20,25,30)
- Minimum transaksi Rp.500.000
- Maksimal diskon Rp.50.000
- Berlaku untuk **Kartu Kredit BRI** JCB

Periode program :
hingga 30 Oktober 2025



Voucher | Rp 80 Ribu

Tiptop

- Minimum transaksi Rp 500.000 (sebelum tax & service)
- Berlaku setiap tanggal 20 setiap bulannya
- Tidak berlaku Split bill & kelipatan
- Berlaku khusus Dine In
- Berlaku untuk 1 Kartu berlaku 1 voucher per hari
- Masa Validasi voucher 3 bulan setelah tanggal voucher diterima
- Berlaku untuk **Kartu Kredit BRI** JCB yang diterbitkan di Indonesia

Periode program :
hingga 31 Mei 2025



HARGA SPESIAL

Informa

- Harga spesial untuk produk - produk yang telah ditentukan
- Berlaku untuk **Debit BRI**, **Kartu Kredit BRI** (kecuali corporate card), dan **BRI mo**.
- Berlaku diseluruh outlet Informa
- Khusus Kartu Kredit BRI berlaku juga cicilan 0% hingga 24 Bulan

Periode program :
hingga 17 Februari 2025



Diskon hingga | Rp **300** Ribu

OPPO

- Oppo Reno 13F 4G, Transaksi 4.699.000 Diskon Rp 200 Ribu
- Oppo Reno 13F 5G, Transaksi 5.599.000 - 9.999.000 Diskon Rp 300 Ribu
- Berlaku untuk seluruh **Kartu Kredit BRI**, termasuk Co-Branding dan tidak termasuk Corporate Card

Periode program :
hingga 4 Februari 2025



Diskon hingga | Rp **1** Juta

Urba Republic, Shokz, Garmin, DJI

- Transaksi Rp 5 juta - Rp 9.999.999, Diskon Rp 300 ribu
- Transaksi Rp 10 juta - Rp 14.999.999, Diskon Rp 500 ribu
- Transaksi Rp 15 juta - Rp 19.999.999, Diskon Rp 750 ribu
- Transaksi diatas Rp 20 juta, Diskon Rp 1 juta
- Berlaku untuk seluruh **Kartu Kredit BRI**, termasuk Co-Branding dan tidak termasuk Corporate Card
- Berlaku untuk 1 kartu/hari/transaksi
- Tidak dapat di gabung dengan promo lainnya

Periode program :
hingga 28 Februari 2025



Diskon

35%

Avis

- Berlaku untuk harga standar pemesanan di Avis Rent Car
- Untuk negara diskon dan negara berlaku link lebih lanjut : https://specials.priceless.com/en-ap/offers/Avis_Car_Rental?Oid=201912260042&issuerId=201808088888&productId=201812140004
- Berlaku untuk seluruh **Kartu Kredit BRI** berlogo Mastercard

Periode program :
hingga 31 Maret 2025



Diskon

5% + 10%

Bic Camera

- Berlaku dengan min transaksi JPY 5.000
- Berlaku untuk seluruh **Kartu Kredit BRI** berlogo Mastercard

Periode program :
hingga 31 Maret 2025



Diskon

5%

Don Quijote

- Berlaku dengan min transaksi JPY 10.000
- Berlaku untuk seluruh **Kartu Kredit BRI** berlogo Mastercard

Periode program :
hingga 31 Maret 2025



Diskon

7%

Matsumoto Kiyoshi

- Berlaku diskon 3% dengan minimal transaksi JPY 10.000
- Berlaku diskon 5% dengan minimal transaksi JPY 30.000
- Berlaku diskon 7% dengan minimal transaksi JPY 50.000
- Berlaku untuk seluruh **Kartu Kredit BRI** berlogo Mastercard

Periode program :
hingga 31 Maret 2025



Diskon

10% + 10%

Mitsui Outlet Park

- Diskon hingga 10% + Hadiah Gratis + Diskon 10% tax free
- Berlaku untuk seluruh **Kartu Kredit BRI** berlogo Mastercard

Periode program :
hingga 31 Maret 2025



Diskon

10% + 10%

Tokyu Department Store

- Diskon hingga 10% + Hadiah Gratis + Diskon 10% tax free
- Berlaku untuk seluruh **Kartu Kredit BRI** berlogo Mastercard

Periode program :
hingga 31 Maret 2025



Diskon
hingga

10%

Qatar Airways

- Berlaku untuk penerbangan Qatar Airways berikutnya
- Berlaku untuk pembelian di www.qatarairways.com/mastercardap atau melalui Qatar Airways mobile app
- Berlaku dengan memasukkan kode promo MASTERCARD
- Berlaku untuk **Kartu Debit BRI & Kartu Kredit BRI** berlogo Mastercard

Periode program :
hingga 31 Maret 2025



Diskon | **6%**

Agoda

- Promo hanya berlaku untuk pemesanan yang dimulai dari website [agoda.com/visaid](https://www.agoda.com/visaid).
- Promo hanya berlaku untuk hotel yang berpartisipasi dengan label "Promotion Eligible" / "Promosi" pada halaman hasil pencarian di website.
- Promo berlaku untuk transaksi dengan menggunakan mata uang Rupiah dan tidak termasuk biaya-biaya (pajak & pelayanan).
- Berlaku untuk **Kartu Kredit BRI** berlogo Visa

Periode program :
hingga 31 Desember 2025



Hemat hingga | **15%**

Bloomingdale's

- Pemegang kartu harus memperlihatkan paspor dan kartu Visa yang memenuhi syarat di Pusat Pengunjung (Visitor Center) agar dapat menerima Saving Passes 15% dan 10%.
- Berlaku untuk **Kartu Kredit BRI** berlogo Visa

Periode program :
hingga 28 Februari 2025



Diskon | **6%**

Isetan

- Untuk informasi toko selengkapnya, kunjungi www.mistore.jp/store/index.html

Periode program :
hingga 28 Februari 2025



Diskon | **12%**

Klook

- VISAJPKR: Diskon 12% hingga IDR 750k, minimum transaksi IDR 5.000k untuk seluruh pengguna Klook untuk aktivitas di Jepang dan Korea
- VISARAMADANNEW: Diskon 10% hingga IDR 500k, minimum transaksi IDR 3.000k untuk seluruh pengguna Klook selama promo Ramadan
- VISAALL: Diskon 8% hingga IDR 500k, minimum transaksi IDR 3.000k untuk pengguna baru Klook
- VISANEW: Diskon 10% hingga IDR 750k, minimum transaksi IDR 2.000k untuk pengguna baru Klook
- Berlaku untuk **Kartu Kredit BRI** berlogo Visa

Periode program :
hingga 25 Maret 2025



**VOUCHER MALL
SGD 200**

Paragon

- Belanja sebesar SGD 4.000 di Paragon Mall dan dapatkan voucher mall hingga SGD 200 menggunakan kartu Visa Anda
- Berlaku untuk **Kartu Kredit BRI** berlogo Visa

Periode program :
hingga 31 Maret 2025



Diskon | **10%**

Rentalcars.com

- Untuk memenuhi syarat untuk diskon, Anda harus mengakses situs web Rentalcars.com menggunakan tautan khusus: <https://www.rentalcars.com/?affiliateCode=visaworld058&enabler=VisaAPI0> di situs web bank Anda, aplikasi mobile atau saluran komunikasi pemasaran yang mengiklankan penawaran tersebut. Pemesanan langsung di www.rentalcars.com tidak akan memenuhi syarat untuk diskon.
- Berlaku untuk **Kartu Kredit BRI** berlogo Visa

Periode program :
hingga 30 April 2026



Diskon | **15%**

Westfield

- Penawaran Visa Shop Around the World berlaku mulai 1 April 2024 hingga 31 Maret 2025 kecuali dinyatakan lain. Silakan lihat tanggal tidak berlakunya penawaran pada masing-masing toko.
- Kecuali jika disebutkan, penawaran hanya berlaku jika pembayaran menggunakan kartu Visa yang sah yang diterbitkan di Jepang, Korea Selatan, Hong Kong, Makau, Taiwan, India, Malaysia, Thailand, Indonesia, Vietnam, Filipina, atau Kamboja.
- Berlaku untuk **Kartu Kredit BRI** berlogo Visa

Periode program :
hingga 31 Maret 2025

Aomori Shokudo

Diskon

15 %

Aomori Shokudo

- Minimal transaksi Rp 250 ribu
- Berlaku setiap hari Senin - Jumat
- Berlaku di Jakarta
- Berlaku untuk **Kartu Kredit BRI** JCB

Periode program :
hingga 30 Juni 2025

Benihana

Diskon

15 %

Benihana

- Minimal transaksi Rp 2 juta
- Tidak berlaku untuk produk alkohol
- Berlaku di Jakarta
- Berlaku untuk **Kartu Kredit BRI** JCB

Periode program :
hingga 17 Maret 2025

Furusato Izakaya

Diskon

15 %

Furusato Izakaya

- Minimal transaksi Rp 1 juta
- Berlaku di Jakarta
- Berlaku untuk **Kartu Kredit BRI** JCB

Periode program :
hingga 28 Februari 2025

Gyukaku Prime

Diskon

15 %

Gyukaku Prime

- Minimal transaksi Rp 1,5 juta
- Tidak berlaku untuk alkohol
- Berlaku di Jakarta
- Berlaku untuk **Kartu Kredit BRI** JCB

Periode program :
hingga 17 Maret 2025

Hanaichi

Diskon

10 %

Hanaichi

- Minimal Transaksi Rp500.000
- Berlaku untuk Senin - Jum'at
- Berlaku di Surabaya
- Berlaku untuk **Kartu Kredit BRI** JCB

Periode program :
hingga 28 Februari 2025

Hokkaido Izakaya

Voucher

Rp 50 Ribu

Hokkaido Izakaya

- Dapatkan voucher Rp 50 ribu
- Minimal transaksi Rp 250 ribu
- Berlaku di Jakarta
- Berlaku untuk **Kartu Kredit BRI** JCB

Periode program :
hingga 28 Februari 2025

Hotaru Deli

Diskon

15 %

Hotaru Deli

- Minimal transaksi Rp 200 ribu
- Berlaku setiap hari
- Berlaku di Jakarta
- Berlaku untuk **Kartu Kredit BRI** JCB

Periode program :
hingga 30 Juni 2025

IZAKAYA MORI-SEI

Diskon

15 %

IZAKAYA MORI-SEI

- Berlaku hanya makan malam
- Berlaku di Bali
- Berlaku untuk **Kartu Kredit BRI** JCB

Periode program :
hingga 28 Februari 2025

Kazoku

Voucher

Rp 100 Ribu

Kazoku

- Minimal transaksi Rp 2 juta
- Berlaku di Jakarta
- Berlaku untuk **Kartu Kredit BRI** JCB

Periode program :
hingga 31 Maret 2025

Kizuna

HARGA SPESIAL

Kizuna

- Dapatkan harga spesial All You Can Eat Rp 66 ribu
- Berlaku hanya di Surabaya
- Berlaku untuk **Kartu Kredit BRI** JCB

Periode program :
hingga 22 Februari 2025

Kobe Tei

Diskon

10%

Kobe Tei

- Berlaku Japan Wagyu, minuman, dan all you can eat
- Berlaku di Jakarta
- Berlaku untuk **Kartu Kredit BRI** JCB

Periode program :
hingga 25 Februari 2025

Kohai Sushi Bar

Diskon

10%

Kohai Sushi Bar

- Berlaku untuk omakase dan ala carte
- Berlaku di Jakarta
- Berlaku untuk **Kartu Kredit BRI** JCB

Periode program :
hingga 30 Juni 2025

Kurogi

Diskon

10%

Kurogi

- Minimal Transaksi Rp 200 Ribu
- Berlaku untuk Setiap Hari
- Berlaku di Semarang
- Berlaku untuk **Kartu Kredit BRI** JCB

Periode program :
hingga 3 April 2025

KUU IZAKAYA

Diskon

10%

KUU IZAKAYA

- Minimal transaksi Rp 100 ribu
- Berlaku di Bali
- Berlaku untuk **Kartu Kredit BRI** JCB

Periode program :
hingga 28 Februari 2025

Maguroya

FREE MUG

Maguroya

- Berlaku untuk setiap pembelian Omakase Menu
- Berlaku hanya di Malang
- Berlaku untuk **Kartu Kredit BRI** JCB

Periode program :
hingga 26 Februari 2025

Misticanza

Diskon
hingga

15%

Misticanza

- Diskon 15% (10% Weekday, 15% Weekend)
- Minimal transaksi Rp 200 ribu
- Berlaku hanya di Jakarta
- Berlaku untuk **Kartu Kredit BRI** JCB

Periode program :
hingga 28 Februari 2025

MIU

Diskon

10%

MIU

- Berlaku hanya untuk Omakase dan ala carte
- Berlaku hanya di Jakarta
- Berlaku untuk **Kartu Kredit BRI** JCB

Periode program :
hingga 30 Juni 2025

One Place

FREE ICE TEA

One Place

- Berlaku untuk setiap pembelian Japan Menu
- Berlaku hanya di Gresik
- Berlaku untuk **Kartu Kredit BRI** JCB

Periode program :
hingga 25 Februari 2025

RAMEN HAMATORA

FREE GIFT

RAMEN HAMATORA

- Ice Cream/Cotton Candy/Uchiwa/Ocha
- Minimal transaksi Rp 200 ribu
- Berlaku di Bali
- Berlaku untuk **Kartu Kredit BRI** JCB

Periode program :
hingga 30 April 2025

Rent a Car in Bali

Diskon

20%

Rent a Car in Bali

- Berlaku setiap tanggal 30
- Berlaku untuk pemesanan via JCB Travel agent partners
- Berlaku untuk **Kartu Kredit BRI** JCB

Periode program :
hingga 30 Desember 2025

RYOSHI

Diskon

10%

RYOSHI

- Minimal transaksi Rp 200 ribu
- Berlaku hanya untuk makan di tempat
- Berlaku di Bali
- Berlaku untuk **Kartu Kredit BRI** JCB

Periode program :
hingga 30 Juni 2025

SAKANAYA

Diskon

10%

SAKANAYA

- Minimal transaksi Rp 200 ribu
- Berlaku hanya untuk makan di tempat
- Berlaku di Bali
- Berlaku untuk **Kartu Kredit BRI** JCB

Periode program :
hingga 30 Juni 2025

Shabu-Shabu House

Voucher

Rp 100 Ribu

Shabu-Shabu House

- Minimal transaksi Rp 500 ribu
- Berlaku hanya di Jakarta
- Berlaku untuk **Kartu Kredit BRI** JCB

Periode program :
hingga 30 Juni 2025

SHIMA

Diskon

10%

SHIMA

- Berlaku hanya untuk makanan
- Berlaku di Bali
- Berlaku untuk **Kartu Kredit BRI** JCB

Periode program :
hingga 31 Mei 2025

SHOGA

Diskon

10%

SHOGA

- Berlaku hanya untuk makanan
- Berlaku di Bali
- Berlaku untuk **Kartu Kredit BRI** JCB

Periode program :
hingga 31 Maret 2025

Sushi Jin

Diskon

10%

Sushi Jin

- Minimal transaksi Rp 500 ribu
- Berlaku hanya untuk makan di tempat
- Berlaku hanya di Surabaya
- Berlaku untuk **Kartu Kredit BRI** JCB

Periode program :
hingga 28 Februari 2025

Susuru

Diskon

15%

Susuru

- Minimal transaksi Rp 350 ribu
- Maksimal diskon Rp 52,5 ribu
- Berlaku hanya untuk Senin dan Selasa
- Berlaku hanya di Jakarta
- Berlaku untuk **Kartu Kredit BRI** JCB

Periode program :
hingga 30 Juni 2025

Teras Japan

HARGA SPESIAL

Teras Japan

- Dapatkan harga spesial Rp 65 ribu
- Berlaku hanya untuk Menu Tora Bomber
- Berlaku hanya untuk porsi single
- Berlaku hanya di Jakarta
- Berlaku untuk **Kartu Kredit BRI** JCB

Periode program :
hingga 28 Februari 2025

The Yakinikuya

FREE UPGRADE ALL YOU CAN EAT
PREMIUM TO ULTIMA

The Yakinikuya

- Dapatkan free upgrade All You Can Eat Premium to Ultima
- Minimal 4 Pax
- Berlaku hanya di Jakarta
- Berlaku untuk **Kartu Kredit BRI** JCB

Periode program :
hingga 28 Februari 2025

Umenadori

Diskon

10 %

Umenadori

- Berlaku hanya untuk makanan
- Tidak berlaku untuk makan siang
- Berlaku hanya di Jakarta
- Berlaku untuk **Kartu Kredit BRI** JCB

Periode program :
hingga 31 Desember 2025

Platinum Resto
by Syotai Biyori

BELI 2 DAPAT 3

Platinum Resto by Syotai Biyori

- Beli 2 bonus 1 set menu
- Berlaku untuk set menu yang telah ditentukan di restoran terpilih di Jepang
- Berlaku untuk **Kartu Kredit BRI** JCB

Periode program :
hingga 30 Maret 2025

Gotemba, Tosu, Rinku,
Shisui Premium outlet

Cashback

10 %

Gotemba, Tosu, Rinku,
Shisui Premium outlet

- Minimum akumulasi transaksi ¥50.000
- Maksimum cashback ¥5.000
- Berlaku untuk **Kartu Kredit BRI** JCB
- Berlaku di Gotemba, Tosu, Rinku, Shisui Premium outlet

Periode program :
hingga 31 Maret 2025

Matsuya Ginza

Diskon

5 %

Matsuya Ginza

- Berlaku di Matsuya Ginza Dept store
- Promo berlaku dengan menunjukkan barcode
- Barcode didapat melalui link <https://bit.ly/JCB-Matsuyaginza>
- Berlaku untuk **Kartu Kredit BRI** JCB

Periode program :
hingga 28 Februari 2025

Japan Private Tour

Diskon | ¥184.780

Japan Private Tour

- Berlaku untuk pemesanan melalui Japan Private Tour
- Berlaku untuk **Kartu Kredit BRI** JCB

Periode program :
hingga 15 Februari 2025

Diskon
hingga

10%

Blibli

- Maksimal Diskon Rp50.000,-
- Minimal Transaksi Rp250.000,-
- Terbatas hanya bisa digunakan 3 kali / pengguna / bulan.

Periode program :
hingga 30 Juni 2025

dinomarket
.comDiskon
hingga

5%

Dinomarket

- Maksimal Diskon Rp300.000,-
- Minimal Transaksi Rp500.000,-
- Terbatas hanya bisa digunakan 3 kali / pengguna / bulan.

Periode program :
hingga 30 Juni 2025



Garuda Indonesia

Diskon
hinggaRp 700
RibuMyHartono
www.myhartono.comDiskon
hingga

10%

MyHartono

- Maksimal Diskon Rp300.000,-
- Minimal Transaksi Rp300.000,-
- Terbatas hanya bisa digunakan 3 kali / pengguna / bulan.

Periode program :
hingga 30 Juni 2025

tokopedia

Diskon
hingga

5%

Tokopedia**Ceria Belanja**

- Diskon 5%, Maksimal Diskon Rp250.000,- Minimal Transaksi Rp500.000,-
- Kode Promo : CERIABELANJA
- Terbatas hanya bisa digunakan 1 kali / pengguna / bulan.

Ceria Tagihan

- Diskon Rp.20.000, Minimal Transaksi Rp.250.000,-
- Kode Promo : CERIATAGIHAN
- Terbatas hanya bisa digunakan 1 kali / pengguna / bulan.

Periode program :
hingga 30 Juni 2025

KPP HOKI 2025

- Bunga mulai dari 3,65% fixed 1 tahun
- DP mulai dari 0%
- Biaya provisi 0,5%
- Tenor hingga 25 tahun

Periode program :
hingga 31 Maret 2025

KPR Berjenjang

- Bunga mulai
- 5,75 fixed tahun 1-3
 - 8,50 fixed tahun 4-6
 - 10,50 fixed tahun 7-15
 - DP mulai dari 0%

Periode program :
hingga 31 Maret 2025

KPR Solusi

- Bunga mulai dari 3,65%
- DP mulai dari 0%
- Bebas biaya provisi dan admin
- Tenor hingga 25 tahun

Periode program :
hingga 31 Maret 2025

KPR Tier 1

- Suku bunga mulai dari 2,75% fixed 1 tahun
- Maksimal tenor 25 tahun
- Bebas biaya provisi
- Dp mulai dari 0%

Periode program :
hingga 31 Maret 2025

KPR ASN TNI POLRI

- Suku bunga mulai dari 2,75%
- DP mulai dari 0%
- Maksimal tenor 25 tahun

Periode program :
hingga 31 Maret 2025

KPR Greenfinancing

- Suku Bunga mulai dari 2,65%
- DP mulai dari 0%
- Tenor mulai dari 3 tahun

Periode program :
hingga 28 Februari 2025

KPR LNP

- Suku bunga mulai dari 2,75% fixed 1 tahun
- Dp mulai dari 0%
- Proses cepat dan mudah

Periode program :
hingga 31 Maret 2025

KPR ASN TNI POLRI

- Suku bunga mulai dari 2,75%
- DP mulai dari 0%
- Maksimal tenor 25 tahun

Periode program :
hingga 31 Maret 2025

KPR HOP

- Suku bunga mulai dari 7,50% fixed 5 tahun
- Dp mulai dari 0%
- Biaya Provisi 0,5%
- Proses cepat dan mudah

Periode program :
hingga 31 Maret 2025

Wujudkan Impian untuk yang Terkasih Bersama BRiguna
Top Up Sekarang dan Dapatkan Promo Menarik
Periode s.d. 28 Februari 2025
bri.co.id/briguna

- Diskon Provisi **50%**
- Suku Bunga mulai **0,92%** per bulan
- Proses Cepat & Mudah **15** Menit Cair via BRImo

Hubungi Kami di **BRImo**

Sabrina 0812 1214 017 | www.bri.co.id
BR merupakan bagian dari grup perusahaan PT. Bank Rakyat Indonesia Tbk. Anggota & Bank Indonesia

BRiguna Suplesi

- Diskon Provisi 50%
- Suku bunga mulai dari 0,92% per bulan
- Proses cepat dan mudah 15 menit cair via BRImo

Periode program :
hingga 28 Februari 2025

Lebih Tenang Sambut Masa Depan bersama Briguna Pra Purna
Periode s.d. 28 Februari 2025
bri.co.id/briguna-prapurna

- Diskon Premi Asuransi hingga **100%**
- Suku Bunga mulai **1,00%** per bulan
- Jangka Waktu hingga **15** Tahun

Hubungi Kami di **BRImo**

Sabrina 0812 1214 017 | www.bri.co.id
BR merupakan bagian dari grup perusahaan PT. Bank Rakyat Indonesia Tbk. Anggota & Bank Indonesia

BRiguna Pra-Purna

- Diskon premi asuransi hingga 100%
- Suku bunga mulai 1,00% per bulan
- Jangka waktu hingga 15 tahun

Periode program :
hingga 28 Februari 2025

Masa Pensiun Lebih Tenang dengan Briguna Purna
Periode s.d. 28 Februari 2025
bri.co.id/briguna-purna

- Diskon Premi Asuransi hingga **100%**
- Suku Bunga mulai **0,96%** per bulan
- Jangka Waktu hingga **15** Tahun

Hubungi Kami di **BRImo**

Sabrina 0812 1214 017 | www.bri.co.id
BR merupakan bagian dari grup perusahaan PT. Bank Rakyat Indonesia Tbk. Anggota & Bank Indonesia

BRiguna Purna

- Diskon premi asuransi hingga 100%
- Suku bunga mulai 0,96% per bulan
- Jangka waktu hingga 15 tahun

Periode program :
hingga 28 Februari 2025

Wujudkan Impian untuk yang Terkasih Bersama BRiguna
Periode s.d. 28 Februari 2025
bri.co.id/briguna

- Diskon Provisi **50%**
- Suku Bunga mulai **0,83%** per bulan
- Proses Cepat & Mudah **15** Menit Cair via BRImo

Hubungi Kami di **BRImo**

Sabrina 0812 1214 017 | www.bri.co.id
BR merupakan bagian dari grup perusahaan PT. Bank Rakyat Indonesia Tbk. Anggota & Bank Indonesia

BRiguna ASN, TNI, POLRI & BUMN

- Diskon Provisi 50%
- Suku bunga mulai dari 0,83% per bulan
- Proses cepat dan mudah 15 menit cair via BRImo

Periode program :
hingga 28 Februari 2025

Bagikan Peluang, Dapatkan Keuntungan

Fee referral **Rp100Ribu**
Tidak dibatasi jumlah referral

1. Pilih Menu 'Pinjaman' di BRImo
2. Pilih 'Kredit Konsumtif' dan klik 'BRiguna'
3. Masuk ke home BRiguna dan Pilih menu 'Akun'
4. Pilih sub menu 'Kode Referral'
5. Salin kode referral dan bagikan ke orang yang direferalkan

Periode s.d. 28 Februari 2025
bri.id/MemberGetMemberBrigunaDigital

Hubungi Kami di **BRImo**

Sabrina 0812 1214 017 | www.bri.co.id
BR merupakan bagian dari grup perusahaan PT. Bank Rakyat Indonesia Tbk. Anggota & Bank Indonesia

BRiguna Program Referral

Dapatkan Rp 100 Ribu untuk setiap referral yang terdaftar

Periode program :
hingga 28 Februari 2025

Wujudkan Perjalanan Nyaman dengan Kendaraan Idaman

Bunga mulai dari 2,75%

Jangka waktu hingga 5 tahun

Biaya provisi mulai dari 0,50%

Periode program:
s.d. 28 Februari 2025

bbrl.id/kreditkendaraan

Sabrina 08 12 1214 017 | www.bri.co.id

KKB

- Bunga mulai dari 2,75%
- Jangka waktu hingga 5 Tahun
- Biaya provisi mulai dari 0,50%

Periode program :
hingga 28 Februari 2025

Perlu Dana Cepat Setelah Liburan? Pakai Fitur Tarik Tunai Kartu Kredit BRI

Maksimal 60%
dari sisa limit dengan
Kartu Kredit BRI
di ATM BRI dan
ATM **Link** BRI

bbri.id/tariktunaicc



Official Titling Sponsor



Sabrina 0812 1214 017 | www.bri.co.id

BRI merupakan peserta penjaminan LPS, serta berizin dan diawasi Otoritas Jasa Keuangan & Bank Indonesia

Nikmati
Kemudahan di
BRI
mo

Daftar Sekarang

